

**Escuela de Fútbol  
"Peloteros"  
Sierra Sur de Sevilla**



**Temporada  
2006-2007**

## INDICE

- ❑ PRESENTACIÓN.
- ❑ MAPA DE LA ESCUELA Y LOCALIDADES INTEGRANTES
- ❑ ORGANIGRAMAS DIRECTIVO Y TÉCNICO Y GRUPOS DE TRABAJO.
- ❑ SEDE.
- ❑ INSTALACIONES, MATERIAL DEPORTIVO, DIDÁCTICO, MEDIOS DE COMUNICACIÓN Y OTRAS RELACIONES.
- ❑ CATEGORIAS.
- ❑ CUADERNOS DE SEGUIMIENTO.
- ❑ PROGRAMA DE SALUD DEPORTIVA.
- ❑ CURSOS DE INICIACIÓN Y PERFECCIONAMIENTO.
- ❑ PROGRAMACIÓN DEPORTIVO-CULTURAL.
- ❑ LIGAS COMARCALES Y LIGAS FEMENINA Y DE PREBENJAMINES.
- ❑ MUNDIALITOS PELOTEROS 2007
- ❑ FÚTBOL DE PLAZUELA "ENGANCHATE A LA VIDA"
- ❑ PROGRAMA CON DISCAPACITADOS FÍSICOS, PSÍQUICOS Y SENSORIALES.
- ❑ PROGRAMA DE MAYORES: LIGAS DE VETERANOS Y OTROS.
- ❑ FÚTBOL PLAYA PARA TODOS Y OTRAS ACTIVIDADES CON EL CEDIFA.
- ❑ VI TORNEO DE FÚTBOL-7 DIPUTACIÓN EN EL ESTADIO OLÍMPICO.
- ❑ SELECCIONES DE LA ESCUELA.
- ❑ PELOTEROS CUP 2007
- ❑ C.D.PELOTEROS
- ❑ FINANZAS
- ❑ NORMAS DE LA ESCUELA.
- ❑ HIMNO Y ESCUDO DE LA ESCUELA.
- ❑ SPONSORS Y AMIGOS.



## PRESENTACIÓN

ESTIMADOS AMIGOS :

COMIENZA LA TEMPORADA 2006/2007 Y CON ÉSTA YA VAN DIEZ DESDE NUESTRA CREACIÓN ALLÁ EN EL VERANO DEL 97, UNA NUEVA ETAPA CARGADA DE ILUSIONES Y A LA VEZ CON NUEVOS RETOS.

EL RETO QUE TENEMOS ANTE NOSOTROS EN ESTOS MOMENTOS ES MUY DIFERENTE QUE CUÁNDO COMENZAMOS, PUESTO QUE ALLÍ NOS TENIAMOS QUE CONSOLIDAR Y CRECER, Y AHORA QUE LOS HEMOS CONSEGUIDO SE TRATA DE DAR EL SALTO CUALITATIVO A TODOS LOS NIVELES, UN SALTO QUE VAYA AUNANDO LOS TERRENOS DEPORTIVOS, CULTURALES Y DE DESARROLLO DEL ENTORNO EN QUE NOS MOVEMOS Y ÉSTE NO ES OTRO QUE LA SIERRA SUR DE SEVILLA, POR ELLO EN ÉSTA NUEVA ESTACIÓN DE NUESTRO CAMINO ESTAMOS CONSOLIDANDO LA "PELOTEROS CUP", EL QUE QUEREMOS SEA EN EL FUTURO EL MEJOR TORNEO DE FÚTBOL BASE DEL MUNDO, SI HE DICHO DEL MUNDO, POR LO MENOS ÉSE ES NUESTRO RETO A LARGO PLAZO Y PARA ELLO CONTAMOS CON TODOS LOS INGREDIENTES, BUEN CLIMA, BUENA TIERRA, PERFECTAS INSTALACIONES DE TODO TIPO, GENTE ACOGEDORA, EMPRENDEDORA Y PREPARADA PARA HACER QUE ÉSTE TORNEO UNA A TODOS LOS ESTAMENTOS SOCIALES Y DEPORTIVOS DE NUESTRA COMARCA, CLUBES, ASOCIACIONES, ETC, CON EL OBJETIVO COMÚN DE LA DIFUSIÓN DE ÉSTA POR LOS CINCO CONTINENTES Y EL DESARROLLO A TODOS LOS NIVELES.

POR OTRA PARTE SEGUIMOS CON LAS LÍNEAS BÁSICAS DE NUESTRA PROGRAMACIÓN, ES DECIR:

- ✓ LIGAS COMARCALES, MUNDIALITOS Y FÚTBOL DE PLAZUELA.
- ✓ PROMOCIÓN DEL DEPORTE PARA MAYORES CON LA LIGA DE VETERANOS, PARA LOS DISCAPACITADOS CON INNUMERABLES ACTIVIDADES Y PARA LOS PREBENJAMINES Y EL FÚTBOL FEMENINO CON SUS RESPECTIVAS LIGAS Y MUNDIALITOS.
- ✓ EN LO QUE RESPECTA A LAS SELECCIONES DE LA ESCUELA ABRIMOS NUEVAS RUTAS: URUGUAY EN SUDAMÉRICA, TANGER EN AFRICA Y OTROS NUEVOS PAISES EUROPEOS. ASIMISMO CONSOLIDAMOS LOS YA EXISTENTES DE OTRAS TEMPORADAS.
- ✓ EL PROGRAMA DE SALUD DEPORTIVA CON LOS SEGUIMIENTOS MÉDICOS Y EL CONVENIO CON LA UNIVERSIDAD DE SEVILLA DE PSICOLÓGIA.
- ✓ LA PARTICIPACIÓN EN EVENTOS DE CATEGORÍA INTERNACIONAL COMO LA NIKE PREMIER CUP, COCA COLA CUP Y JETIX KIDS CUP.
- ✓ ADEMÁS PONEMOS EN FUNCIONAMIENTO EL CUADERNO DEL ALUMNO QUE CONSTA DE UN ESTUDIO INDIVIDUAL DE CADA ALUMNO/A DE NUESTRA ESCUELA CON UN SEGUIMIENTO PERSONALIZADO A TODOS LOS NIVELES: FÍSICO, TÉCNICO, TÁCTICO, REGLAMENTOS, MÉDICO, PSICOLÓGICO Y DE ESTUDIOS. EL CUÁL A LO LARGO DE LA TEMPORADA NOS INDICARÁ LOS AVANCES ADQUIRIDOS A TODOS LOS NIVELES.

TAMBIÉN SE PREPARARÁ CONCIENZUDAMENTE POR MEDIO DE CURSOS DE TODO TIPO, CHARLAS, CONFERENCIAS, CONGRESOS, ETC A NUESTROS MONITORES, ENTRENADORES, ÁRBITROS, DIRIGENTES E INCLUSO PADRES DE LOS MÁS DE 3.500 ALUMNOS Y ALUMNAS QUE HOY POR HOY PERTENECEN A NUESTRA ESCUELA, Y QUE RECOGERÁN POR MEDIO DE ÉSTAS ENSEÑANZAS Y RECICLAJES EL FRUTO DE LA QUE ES NUESTRA FILOSOFIA :

"PELOTEROS" : EL TRABAJO, LA SALUD, LA AMISTAD Y LA CULTURA A TRAVÉS DEL DEPORTE DEL FÚTBOL.....

DIRECCIÓN TÉCNICA  
PELOTEROS SIERRA SUR



## MAPA DE LA ESCUELA Y LOCALIDADES INTEGRANTES



HERRERA  
CASARICHE  
MARINALEDA  
AGUADULCE  
EL SAUCEJO  
BADOLATOSA  
PEDRERA  
LA RODA DE ANDALUCIA  
LOS CORRALES  
GILENA  
EL RUBIO  
LANTEJUELA  
MARTÍN DE LA JARA  
LA PUEBLA DE CAZALLA  
LORA DE ESTEPA  
ESTEPA  
ALGÁMITAS  
VILLANUEVA DE SAN JUÁN  
PRUNA  
MORÓN DE LA FRA.  
OSUNA

**LISTADO DE NÚMERO DE INSCRIPCIÓN EN LA F.A.F.  
PARA CADA LOCALIDAD**

<b>LOCALIDAD</b>	<b>Nº DE CLUB EN LA F.A.F.</b>
<b>C.D.PELOTeros SIERRA SUR</b>	<b>1.038</b>
<b>LA PUEBLA DE CAZALLA</b>	<b>1.906</b>
<b>MARTÍN DE LA JARA</b>	<b>1.912</b>
<b>MORÓN DE LA FRONTERA</b>	<b>1.914</b>
<b>OSUNA</b>	<b>1.916</b>
<b>ESTEPA</b>	<b>1.917</b>
<b>HERRERA</b>	<b>1.918</b>
<b>LORA DE ESTEPA</b>	<b>1.930</b>
<b>LANTEJUELA</b>	<b>1.931</b>
<b>AGUADULCE</b>	<b>1.932</b>
<b>EL RUBIO</b>	<b>1.933</b>
<b>MARINALEDA</b>	<b>1.934</b>
<b>CASARICHE</b>	<b>1.935</b>
<b>BADOLATOSA</b>	<b>1.936</b>
<b>LA RODA DE ANDALUCIA</b>	<b>1.937</b>
<b>GILENA</b>	<b>1.938</b>
<b>PEDRERA</b>	<b>1.939</b>
<b>LOS CORRALES</b>	<b>1.940</b>
<b>EL SAUCEJO</b>	<b>1.941</b>
<b>ALGÁMITAS</b>	<b>1.942</b>
<b>VILLANUEVA DE SAN JUÁN</b>	<b>1.943</b>
<b>PRUNA</b>	<b>1.944</b>

# ORGANIGRAMAS DIRECTIVO Y TÉCNICO

## JUNTA DE CONCEJALES DE DEPORTES DE LAS 21 LOCALIDADES

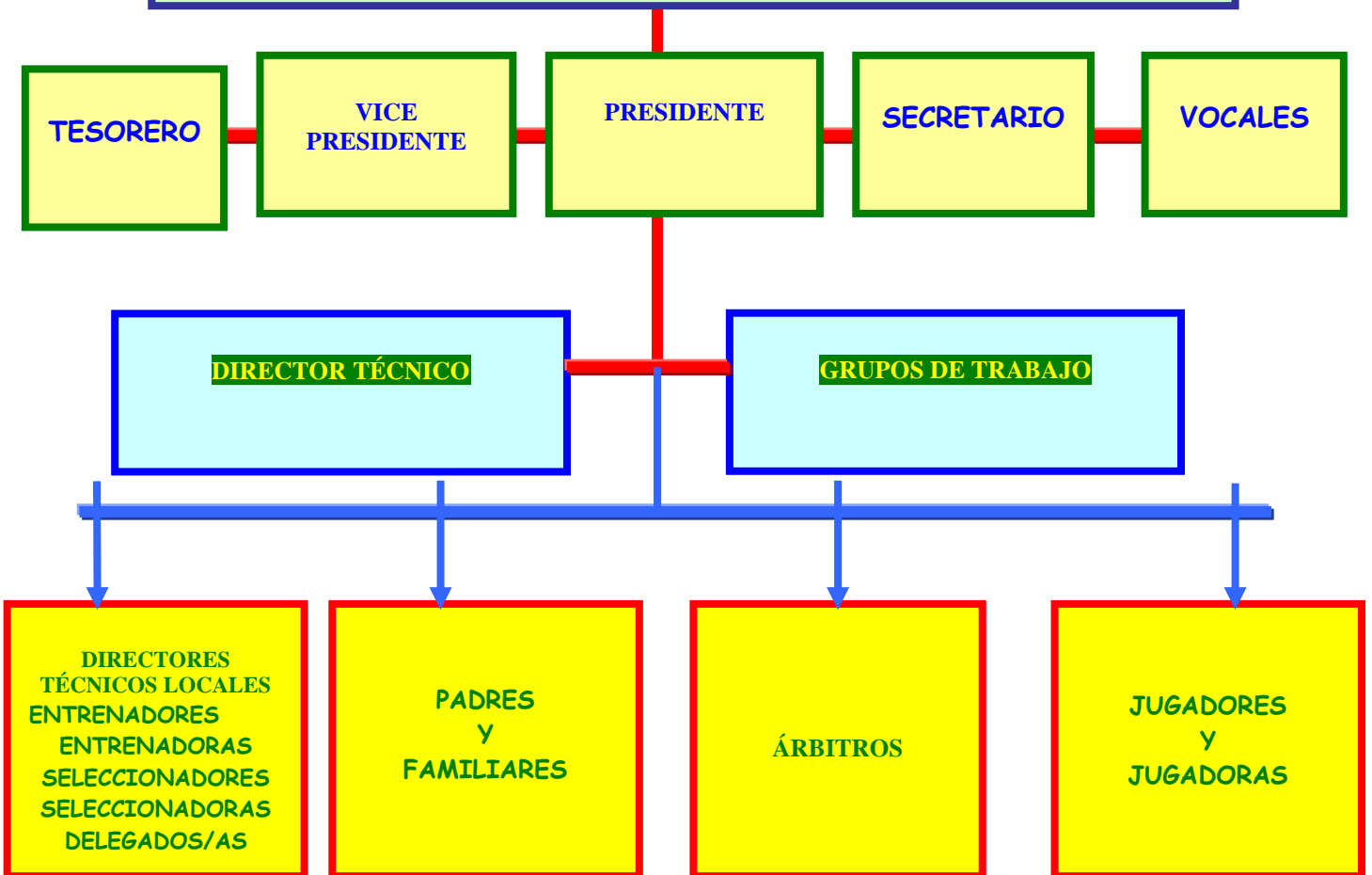







**ESTÁ UBICADA EN EL POLIDEPORTIVO MUNICIPAL DE HERRERA Y FUE INAUGURADA POR D. EDUARDO HERRERA JIMÉNEZ (PRESIDENTE DE LA F.A.F.), EL DÍA 26 DE ABRIL DEL 2.000 ASIMISMO HAY OTRA SEDE EN EL POLIDEPORTIVO MUNICIPAL DE AGUADULCE INAUGURADA EN OCTUBRE DEL 2003.**

**ESTÁN COMPUESTAS POR DIFERENTES APARTADOS :**

- ❖ **VIDEOTECA Y BILIOTECA DEPORTIVA CON LIBROS Y VIDEOS PARA PRESTAR Y UTILIZAR ALLÍ.**
- ❖ **MOBILIARIO DIVERSO COMO SE EXPRESA EN LOS INVENTARIOS ANEXOS.**
- ❖ **CARTELERIA, FOTOS, DOSSIERS, VIDEOS Y RECORTES DE PRENSA DE CADA UNA DE LAS TEMPORADAS**

- ❖ TIENDA DE MERCHANDISING PARA ADQUIRIR NUESTRO MATERIAL AQUEL QUE LO DESEÉE.
- ❖ DOCUMENTACIÓN DE LA ESCUELA : LIBROS DE CUENTAS, ACTAS, ESTATUTOS, CUENTAS POR INTERNET, ETC..
  
- ❖ MATERIAL DEPORTIVO DE LA ESCUELA (VER INVENTARIOS)
  
- ❖ TROFEOS, PLACAS, RECUERDOS, BANDERINES, ETC DE CADA UNO DE LOS TORNEOS EN LOS QUE HEMOS PARTICIPADO.



**Escuela de Fútbol "Peloteros" Sierra Sur de Sevilla**  
**Polideport. de Herrera s/n 41.567 Herrera (Sevilla)**

**Tfnos.954012917**

**615158746 - 615950013**

**Fax.954012917**

**E. Mails:**

**[peloteros@wanadoo.es](mailto:peloteros@wanadoo.es)**

**[escueladefutbol@peloteros.net](mailto:escueladefutbol@peloteros.net)**

**[Internet : www.peloteros.net](http://www.peloteros.net)**







# INVENTARIOS

## INVENTARIO DE EQUIPACIONES

### EQUIPACIÓN SIN PUBLICIDAD

Camisetas	Calzonas	Medias	Camiseta Portero	Calzona Portero
28 camisetas amarillas	28 calzonas verdes	32 pares verdeam.	4 camisetas de portero	4 calzonas de portero

### EQUIPACIÓN DE MANCOMUNIDAD

Camisetas	Calzonas	Medias	Camiseta Portero	Calzona Portero
14 camisetas amarillas	14 calzonas verdes	16 pares verdeam.	2 camisetas de portero	2 calzonas de portero

### CHANDALS QUALITAS

TALLA 1	TALLA 2	TALLA 3	TALLA 4	TALLA 5
19	28	21	24	18

### EQUIPACIÓN DE PACO ENRIQUE

Camisetas	Calzonas	Medias	Camiseta Portero	Calzona Portero
	14 calzonas verdes	16 pares verdeam.	2 camisetas de portero	2 calzonas de portero

### EQUIPACIÓN DE ESTEPA BUS

Camisetas	Calzonas	Medias	Camiseta Portero	Calzona Portero
14 camisetas amarillas	14 calzonas verdes	16 pares verdeam.	2 camisetas de portero	2 calzonas de portero

### EQUIPACIÓN FRIGORÍFICOS MORENO

Camisetas	Calzonas	Medias	Camiseta Portero	Calzona Portero
28 camisetas verdes			4 camisetas de portero	

### EQUIPACIÓN CEDIFA AMARILLA CON AZUL – CANAL SUR

Camisetas	Calzonas	Medias	Camiseta Portero	Calzona Portero
10 camisetas amarillas	10 calzonas azules	12 pares azules	2 camisetas de portero	2 calzonas de portero

### EQUIPACIÓN ALBERGUE “EL PEÑÓN”

Camisetas	Calzonas	Medias	Camiseta Portero	Calzona Portero
16 camisetas amarillas			2 camisetas de portero	

### EQUIPACIÓN ALBERGUE “EL PEÑÓN”

Camisetas	Calzonas	Medias	Camiseta Portero	Calzona Portero
16 camisetas verdes			2 camisetas de portero	



### 8 EQUIPACIONES "UNICAJA"

Camisetas	Calzonas	Medias	Camiseta Portero	Calzona Portero
152 camisetas Amarillas	152 calzonas verdes		24 camisetas	24 calzonas

### 4 EQUIPACIONES "CEDIFA"

Camisetas	Calzonas	Medias	Camiseta Portero	Calzona Portero
40 camisetas Amarillas	40 calzonas verdes	48 Pares de medias amarillas	8 camisetas	8 calzonas

**2 EQUIPACIONES PREBENJAMINES DONADAS EN EL 2005 POR EL CEDIFA.  
2 EQUIPACIONES DIADORA CEDIFA 2006 / 1 EQUIPACIÓN DE 16 CAMISETAS  
DONADAS POR CONSTRUCCIONES GARCÍA DE EL SAUCEJO**

### 5 EQUIPACIONES "JAKO"

Camisetas	Calzonas	Medias	Camiseta Portero	Calzona Portero
99 camisetas Amarillas y Verde	99 calzonas verdes	110 Pares de medias amarillas	10 camisetas	10 calzonas



## INVENTARIO SEDE

- ✓ BOTIQUINES, BRAZALETES, BOTES DE AGUA, BALONES, REDES PORTABALONES
- ✓ BANDERAS CON MÁSTILES (6)
- ✓ PANCARTA
- ✓ MACUTOS VARIOS
- ✓ CARPETAS PORTA-FICHAS
- ✓ MARCADORES DE RESULTADOS
- ✓ BOLSAS VARIAS DE ORGANIZACIÓN
- ✓ MESA CON TRES SILLAS EN HERRERA Y MESA Y MUEBLE CON 3 SILLAS EN AGUADULCE.
- ✓ ARMARIO
- ✓ MUEBLES MURAL (2) Y MUEBLE EQUIPACIONES
- ✓ MUEBLES TROFEOS (3)
- ✓ MATERIAL DE OFICINA, 3 SELLOS, ETC.
- ✓ PIZARRA CON CABALLETE, BORRADOR Y VILEDAS.
- ✓ TROFEOS , CUADROS, PLACAS Y BANDERINES
- ✓ ORDENADOR CON MODEM, INTERNET, GRABADORA DE CD E IMPRESORA.
- ✓ LAVADORA Y SECADORA DE EQUIPACIONES
- ✓ LIBROS Y VIDEOS (LISTADOS)
- ✓ ARCHIVADOR (CARTELES, VIDEOS, DOSSIERS Y FOTOS.)
- ✓ ARCHIVADOR DE COLORES, PAPELERAS Y LETREROS PUERTAS SEDES.
- ✓ CÁMARA FOTOS NIKON CON CABALLETE PEQUEÑO
- ✓ 2 CÁMARAS DE FOTOS DIGITAL SAMSUNG DIGIMAX Y HP CON ACCESORIOS .
- ✓ CÁMARA DE VIDEO SONY CON TRÍPODE
- ✓ TELÉFONO Y FAX.
- ✓ AIRE ACONDICIONADO, VENTILADOR Y CALEFACTOR.
- ✓ PANTALLA ENROLLABLE

- ✓ RETROPROYECTOR DE TRANSPARENCIAS Y PROYECTOR DE DIAPOSITIVAS
- ✓ VIDEO CON MANDO Y CABLES.
- ✓ MEGAFONIA CON 2 ALARGADERAS DE 50 MTS., CABLE DE 30 MTS. ENTRE COLUMNAS (4) Y MICRÓFONO INALÁMBRICO DE LA NUEVA.
- ✓ MEGAFONIA NUEVA CON 80 MTS. DE CABLE, 2 MESAS MEZCLADORAS, 2 MICROS, MUEBLECITO Y LECTOR DE CDS (2) CON FUNDAS DE CD Y CINTAS.
- ✓ 12 CARPAS / SET DE ORGANIZACIÓN CON SOPORTES Y LONA PARA TECHO MÁS 9 BOLSAS.
- ✓ 2 VIDEOPROYECTORES CON CABLES Y VIDEO.
- ✓ ORDENADOR PORTÁTIL CON IMPRESORA A COLOR Y RATÓN.
- ✓ TRANSFORMADOR PORTÁTIL DE SEÑAL Y 30 MTS. DE CABLE PARA USAR CON EL VIDEOPROYECTOR.
- ✓ 2 PANTALLAS DE 4 X 2 MTS. CON 2 JUEGOS DE HIERROS Y SOPORTES.
- ✓ PANCARTAS DIPUTACIÓN / JAKO Y JUNTA DE ANDALUCIA.PIÉ FOTO DIPUTACIÓN.
- ✓ PROYECTOR DE DVDS (DENTRO DEL ORDENADOR PORTÁTIL).
- ✓ PILAS RECARGABLES Y CARGADOR.
- ✓ JUEGO DE 2 WALKIES MOTOROLA Y OTRO PAR TOP COM.
- ✓ 7 BOLSAS ADIDAS PARA EQUIPACIONES Y 2 MOCHILAS PELOTEROS.1 ALBERGUE.
- ✓ FOTOCOPIADORA A COLOR Y BLANCO Y NEGRO/ FAX / IMPRESORA.
- ✓ 60 TABLILLAS DE MADERA PARA DESFILES Y 52 DE CHAPA PINTADA.
- ✓ VALLAS SEPARADORAS DE CAMPOS JAKO (10) , FRIGO-ALBERGUE (10).VALLAS CEDIFA.
- ✓ 4 CANASTAS CON BOTES DE AGUA.
- ✓ EQUIPACIONES DE ÁRBITROS PELOTEROS PARA TORNEOS.
- ✓ MEMORIA PORTÁTIL DE 512 RAM.
- ✓ FOTOCOPIADORA DE A-3
- ✓ PORTERIAS F-7 Y FUTBOL-SALA JAKO.
- ✓ REPRODUCTOR DE DVDS.
- ✓ 3 PODIUMS PARA TORNEOS.
- ✓ 3 ANTORCHAS PARA TORNEOS.
- ✓ BANDERAS PAISES PARA TORNEOS Y 45 PLATAFORMAS CON 45 ESTANDARTES.
- ✓ 3 BANDERAS PELOTEROS CON ESCUDO HECHAS EN JAKO.
- ✓ CÁMARA DE VIDEO Y FOTO DIGITAL SONY Y ACCESORIOS (ANDORRA).
- ✓ PORTÁTIL PARA MÚSICA.
- ✓ PORTÁTIL PARA PELÍCULAS.
- ✓ 1 PUNTERO LÁSER PARA CONFERENCIAS.
- ✓ 6 TIENDAS CON LATERALES PELOTEROS CUP
- ✓ BOMBA INFLAR BALONES.
- ✓ 2 MULETAS PARA LESIONADOS.
- ✓ 4 JUEGOS DE CONOS Y 4 DE PETOS PELOTEROS EQUIPO.
- ✓ MEGÁFONO.
- ✓ PÓRTATIL NUEVO CON ROOTER INHALÁMBRICO Y ACCESORIOS.
- ✓ 2 ÁRBOLES PARA DECORACIÓN Y 2 MACETAS.
- ✓ TOPÓGRAFO MARCA CAMPOS (DISTANCIAS)
- ✓ 3 PANCARTAS PELOTEROS CON LOGOS
- ✓ 2 MESAS PLEGABLES
- ✓ TABLÓN DE ANUNCIOS
- ✓ 6 TIENDAS NUEVAS ESTILO DIPUTACIÓN
- ✓ 3.000 BOLSAS DE PLÁSTICO CON LOGOS.
- ✓ MINIBUS PELOTEROS CON SEGURO TODO RIESGO.
- ✓ TABLÓN DE ANUNCIOS CON CABALLETE TRANSPORTABLE.
- ✓ CÁMARA DIGITAL REGALO DE MADRID.
- ✓ 3 PORTABALONES GRABADOS X ANIVERSARIO.
- ✓ TV / DVD COMBO AIRIS .
- ✓ 4 MACUTOS X ANIVERSARIO.
- ✓ 3 PANCARTAS PIÉS DE FOTOS PELOTEROS CUP.
- ✓ CÁMARA DE FOTOS Y VIDEO PANASONIC LAS PALMAS.
- ✓ 2 CAMPOS NIKE JOGO BONITO.**RECOGER OTROS 2 DESPUÉS.**
- ✓ **DESFIBRILADOR PARA R.C.P.**
- ✓ **PARQUE CON HINCHABLES PARA ACTIVIDADES PERSONIFICADOS.**
- ✓ **NAVE PARA GUARDAR COSAS**



## **INSTALACIONES, MATERIAL DEPORTIVO Y DIDACTICO, MEDIOS DE COMUNICACIÓN Y OTRAS RELACIONES**

### **□ INSTALACIONES :**

**21 CAMPOS DE TIERRA  
7 CAMPOS DE CESPED / 7 DE CESPED ARTIFICIAL  
15 PABELLONES CUBIERTOS  
GIMNASIOS  
PISTAS POLIDEPORTIVAS**

### **□ ALBERGUE DE MONTAÑA EL PEÑÓN DE ALGÁMITAS.**

### **□ CASAS DE LA CULTURA Y SALONES DE USOS MÚLTIPLES.**

### **□ SEDE SOCIAL COMARCAL EN HERRERA, AGUADULCE Y OSUNA.**

### **□ MATERIAL DEPORTIVO Y DIDÁCTICO : (VER INVENTARIOS)**

**EQUIPACIONES DE JUGADORES/AS, ENTRENADORES Y ÁRBITROS  
CHANDALS, SUDADERAS, BOLSOS, CHUBASQUEROS, POLO, PETATES,  
PLUMÍFEROS, ETC (VER MERCHANDISING)  
PETOS, VALLAS, NEUMÁTICOS, PICAS, CUERDAS, AROS, CONOS, CRONOS,  
PULSÓMETROS, SILBATOS.  
PORTERIAS DE FÚTBOL-7 Y 11 CON REDES.  
TABLONES DE ANUNCIOS  
ALMANAQUES  
CARTELES  
ALMANAQUITOS  
CALENDARIOS  
CINTAS DE VIDEOS Y LIBROS  
(VER VIDEOGRAFIA Y BIBLIOGRAFÍA)  
LIBROS EDITADOS  
PIZARRAS TÁCTICAS  
CUADERNOS DE SEGUIMIENTOS (A ORDENADOR TAMBIÉN)  
ARCHIVO ANUAL DE JUGADORES CON FICHAS (F.A.F.)  
DIPLOMAS A TODOS  
DIPLOMAS SELECCIONES  
PROGRAMACIÓN ANUAL  
PLANIFICACIÓN ANUAL  
MEMORIAS (DOSSIERS, FOTOS, PRENSA Y VIDEOS).  
BANDERINES (2), PLATOS Y BOLÍGRAFOS  
BALONES F.7 Y F.11 PERSONALIZADOS  
VESTUARIOS PERSONALIZADOS PELOTEROS  
OTROS ARTÍCULOS (PARAGUAS, PINS, LLAVEROS, ETC...)  
TROFEO, MEDALLA Y PLACAS (3) PELOTEROS DE HISPATROFEOS  
AGENDAS Y NECESER MUJERES GRABADOS.**

### **□ PUBLICIDAD Y MEDIOS DE COMUNICACIÓN**

**TV Y RADIO PELOTEROS PROPIA  
TV LOCALES, REGIONALES Y NACIONALES  
PRENSA LOCAL, COMARCAL, PROVINCIAL Y NACIONAL  
RADIO LOCALES, COMARCALES Y PROVINCIALES.  
REVISTA PELOTEROS  
SUPLEMENTO EN DIARIOS DEPORTIVOS**

**REPORTAJES ESPECIALES**  
**HIMNO DE LA ESCUELA (LETRA Y MÚSICA) (VER CORO PARA CANTARLO)**  
**SPOTS EN TV EN CAMPAÑAS (NAVIDADES)**  
**PÁGINA WEB**  
**CDS PELOTEROS PARA CHARLAS**  
**PANEL ALEGÓRICO DE LA ESCUELA EN AUTOBUSES**  
**POSTER DE LA ESCUELAS TIPO CIJ PARA COLEGIOS, INSTITUTOS, ETC.**  
**POSTERS VESTUARIOS**  
**INTERNET Y CORREOS ELECTRÓNICOS**  
**EXPOSICIÓN DE FOTOS ITINERANTE**  
**PUBLICACIONES PELOTEROS**  
**CARNETS PELOTEROS**  
**LISTADO DE SOCIOS / DIRECTIVOS / ENTRENADORES / ÁRBITROS Y JUGADORES Y**  
**JUGADORAS.**

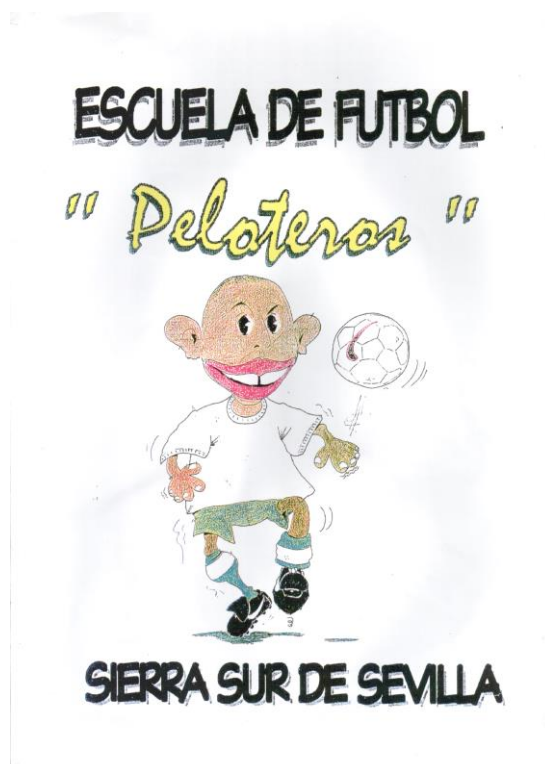

□ **RELACIONES CON OTRAS ENTIDADES**

**JUNTA DE ANDALUCIA**  
**DIPUTACIÓN PROVINCIAL DE SEVILLA**  
**INSTITUTO DE LA JUVENTUD**  
**INSTITUTO DE LA MUJER**  
**AREA DE BIENESTAR SOCIAL DE LA J.A.**  
**INSTITUTO DE LA JUVENTUD EUROPEO**  
**ORGANISMOS FEDERATIVOS**  
**SEVILLA F.C.**  
**REAL BETIS BALOMPIÉ**  
**UNICAJA**  
**CASAS COMERCIALES**  
**CLUBES Y ESCUELAS DE TODA EUROPA Y EL MUNDO.**



**CATEGORIAS**

<b>CATEGORIAS</b>	<b>NACIDOS/AS EN LOS AÑOS.....</b>
<b>PRE-BENJAMINES</b>	<b>99 / 00</b>
<b>BENJAMINES</b>	<b>97 / 98</b>
<b>ALEVINES</b>	<b>95 / 96</b>
<b>INFANTILES</b>	<b>93 / 94</b>
<b>GADETES</b>	<b>91 / 92</b>
<b>JUVENILES</b>	<b>88 / 89 / 90</b>
<b>FÚTBOL BASE FEMENINO</b>	<b>93/94/95/96</b>
<b>ABSOLUTA FEMENINA</b>	<b>92 Y MAYOR</b>

# ESCUELA DE FUTBOL

" Pelateros "

Cuaderno

de seguimiento



## SIERRA SUR DE SEVILLA

# DATOS PERSONALES

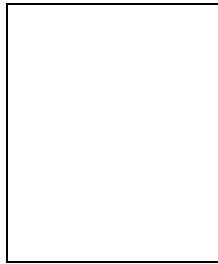

ESCUELA.....

TEMPORADA.....

CATEGORIA.....

NOMBRE Y  
APELLIDOS.....  
.....

NOMBRE  
DEPORTIVO.....  
.....

DEMARCACIÓN  
HABITUAL.....  
.....

FECHA DE  
NACIMIENTO.....  
.....

DOMICILIO.....  
.....

CIUDAD..... TELÉFONO.....  
.....

NOMBRE DEL  
PADRE.....  
.....

NOMBRE DE LA  
MADRE.....  
.....

## OBSERVACIONES

.....

.....

.....

.....

## HISTORIAL DEPORTIVO

<b>EQUIPOS EN LOS QUE MILITÓ</b>	<b>CATEGORIA</b>	<b>TEMPORADA</b>

<b>TRIUNFOS MÁS DESTACADOS</b>	<b>TEMPORADA</b>

<b>ENTRENADORES</b>	<b>TEMPORADA</b>

<b>LESIONES IMPORTANTES</b>	<b>TEMPORADA</b>



## EVALUACIÓN DE LA CONDICIÓN FÍSICA

CAPACIDAD	PRUEBA	1° TEST	2° TEST	3° TEST
RESISTENCIA	COURSE NAVETTE			
POTENCIA ABDOMINAL	30" FLEXIÓN ABDOMINAL			
POTENCIA PIERNAS	DETENTE LONGITUD			
VELOCIDAD	30 MTS.			
FLEXIBILIDAD	TEST DE WELLS			
AGILIDAD	AGILIDAD 10'			
FECHA				

### OBSERVACIONES

.....

.....

.....

.....

.....

.....

.....

.....

## EVALUACIÓN Y SEGUIMIENTO DE LA TÉCNICA

CIRCUITO DE HABILIDADES TÉCNICAS	1°	2°	3°	4°
POSTA 1				
POSTA 2				
POSTA 3				
POSTA 4				
POSTA 5				
POSTA 6				
POSTA 7				
TIEMPO				
COEFICIENTE				
TOTAL				

### OBSERVACIONES

---

---

---

---

---

---

---

## EVALUACIÓN MÉDICA

DATOS ANTROPOMÉTRICOS	1°	2°	3°
TALLA T			
PESO P			
SOBREPESO SP			
PERÍMETRO TORÁXICO MÁXIMO TX			
PERÍMETRO TORÁXICO MÍNIMO TM			
FECHA			

APARATO CARDIO-RESPIRATORIO	1°	2°	3°
PULSO EN REPOSO PR			
P.A. SISTÓLICO PS			
P.A. DIASTÓLICO PD			
CAPACIDAD VITAL CV			
FECHA			

APARATO LOCOMOTOR	1°	2°	3°
LONGITUD MI D MD			
LONGITUD M I I MI			
M. ADAMS MA			
FECHA			

### OTROS DATOS DE INTERÉS

ESTADO DENTINCIÓN	DT	
HERNIAS	H	
ADENOPATIAS	AD	
INSPECCIÓN RAQUIS	RQ	
EJE OCCIPO-SACRO	OS	
ESTÁTICA PIÉS	PI	

### OBSERVACIONES MÉDICAS IMPORTANTES :

.....

.....

.....

.....

.....

.....

DOCTOR D.

FIRMA

COLEGIADO N°

## EVALUACIÓN DE LAS CARACTERÍSTICAS PSICOLÓGICAS

CARACTERÍSTICAS GENERALES DE PERSONALIDAD	VALORACIÓN FECHA	VALORACIÓN FECHA
CAPACIDAD INTELECTUAL      CI		
NIVEL DE ANSIEDAD RASGO      AE		
RELACIONES CON LOS DEMÁS      RD		
NIVEL DE ORGANIZACIÓN PERSONAL      OP		

CARACTERÍSTICAS PSICOLÓGICAS PARA LA COMPETICIÓN	VALORACIÓN FECHA	VALORACIÓN FECHA
CAPACIDAD DE LIDERAZGO CL		
NIVEL DE AUTOCONFIANZA NA		
CAPACIDAD ATENCIÓN/CONCENTRACIÓN CA		
NIVEL DE ANSIEDAD ESTADO AE		
INTEGRACIÓN AL GRUPO IG		
NIVEL DE MOTIVACIÓN NM		

OTROS DATOS DE INTERÉS :

.....

.....

.....

.....

.....

# SEGUIMIENTO DE ESTUDIOS

ESTUDIOS MÁXIMOS  
REALIZADOS.....  
.....

ESTUDIOS QUE CURSA  
ACTUALMENTE.....  
.....

CENTRO DE  
ENSEÑANZA.....  
.....

DIRECCIÓN.....  
.....

LOCALIDAD.....  
TELÉFONO.....

NOMBRE DEL  
TUTOR.....  
.....

HORARIO DE CLASES.....  
¿HA REPETIDO ALGÚN CURSO? .....

¿CUÁL? ..... PLANIFICACIÓN DE LAS HORAS DE  
ESTUDIO.....  
.....  
.....

NOTAS DE JUNIO  
PASADO.....  
.....

OBSERVACIONES :  
.....  
.....  
.....  
.....

		1º T	2º T	3º T	JUNIO	SEPTIEMBRE
NOTAS MEDIAS	NT					
Nº DE SUSPENSOS	SP					

1ª EVALUACIÓN

OBSERVACIONES.....

.....

.....,

.....

.....

.....

ACTUACIÓN.....

.....

.....

2ª EVALUACIÓN

OBSERVACIONES.....

.....

.....,

.....

.....

.....

ACTUACIÓN.....

.....

.....

3ª EVALUACIÓN

OBSERVACIONES.....

.....

.....,

.....

.....

.....

ACTUACIÓN.....

.....





Observaciones:

- Todos los controles de peso, se realizaran entre los días 1 y 10 de cada mes.
- El control de peso denominado I, se efectuará antes del entreno o partido.
- El control de peso denominado II, se efectuará después del entreno o partido.
- El peso se expresara en kg.

## PRUEBAS DE ESFUERZO O DINAMICAS

PRUEBAS DE ADAPTACION CARDIOCIRCULATORIA AL ESFUERZO

<b>Temporada</b>	<b>00/01</b>	<b>01/02</b>	<b>02/03</b>	<b>03/04</b>
<b>PRUEBAS</b>				
HARVARD				
PACHÓN-MARTINET				
RUFFIER-DICKENS				
LOREN				

Observaciones:

- Todas las pruebas de adaptación cardiocirculatoria al esfuerzo, así como las pruebas físicas, se realizarán durante el primer microciclo de los meses de Octubre y Febrero de cada temporada.

**Prueba de HARVARD: subir un peldaño de 50cm. durante un tiempo de 5 minutos, a un ritmo de 30 subidas/minuto. Una vez acabado, se valora la pulsación al minuto, a los 2 minutos, y a los 3 minutos, sumando los valores recogidos y multiplicando el producto por 2, se obtiene:**

- Mayor de 273 pulsaciones ..... MALO
- Entre 189-272 pulsaciones ..... REGULAR
- Entre 168-188 pulsaciones ..... BUENO
- Menos de 167 pulsaciones ..... MUY BUENO

Prueba de PACHON-MARTINET: toma de pulso al jugador en completo reposo, posteriormente se realizan 20 flexiones de rodilla, en un tiempo aproximado de 40 segundos, se obtiene:

- El aumento de pulso no debe sobrepasar de 30-40 pulsaciones/minuto.
- La recuperación total del pulso debe hacerse en menos de 2 minutos, indicándose un deficiente estado físico el sobrepasar dicho tiempo de recuperación.

Prueba de RUFFIER-DICKENS: realizar 30 flexiones de rodillas, en un tiempo aproximado de 45 segundos. Se realiza una toma de pulsación al término del ejercicio (P1), otra toma de pulsación al minuto de la finalización (P2), y se confronta con la toma de pulsación en reposo, durante 15 segundos, antes de la realización de la prueba (P), y se obtiene:

$$(P + P1 + P2) - 200 / 10 = \text{VALOR}$$

- **Valor 0 o negativo ..... EXCELENTE**
- Valor 0 – 5 ..... MUY BUENO
- Valor 5 – 10 ..... BUENO
- Valor 10 – 15 ..... REGULAR
- Valor 15 – 20 ..... MALO

Prueba de LOREN: considerar para esta prueba, el completo reposo del jugador, que no hable, que no esté excitado, así como que no esté haciendo la digestión.

Se realizarán tomas de pulsaciones en fracciones de 5 segundos, comprobando de esta manera si el pulso es regular, durante periodos de 15 segundos, o puede sufrir alteraciones en el pulso o arritmia.

## PRUEBAS FISICAS

### TEST DE RESISTENCIA

Temporada	00/01	01/02	02/03	03/04
<b>TEST</b>				
400 METROS				
800 METROS				
1.500 METROS				
COOPER				

Test de COOPER: test, cuyo objetivo prioritario, es la medición de la resistencia aeróbica de media duración.

El jugador deberá recorrer la mayor distancia posible durante un tiempo de 12 minutos, sobre terreno llano y se obtiene:

OPTIMO -----	Distancia de 3.000 metros .....	100 puntos.
OPTIMO -----	Distancia de 2.900 metros .....	90 puntos.
BUENO -----	Distancia de 2.800 metros .....	80 puntos.
BUENO -----	Distancia de 2.600 metros .....	70 puntos.
REGULAR -----	Distancia de 2.400 metros .....	60 puntos.
REGULAR -----	Distancia de 2.200 metros .....	50 puntos.
MALO -----	Distancia de 2.000 metros .....	40 puntos.
MALO -----	Distancia de 1.800 metros .....	30 puntos.
MUY MALO -----	Distancia de 1.700 metros .....	20 puntos.
MUY MALO -----	Distancia de 1.600 metros .....	10 puntos.

### TEST DE FUERZA

Temporada	00/01	01/02	02/03	03/04
<b>TEST</b>				
BALON MEDICINAL				
DORSO-LUMBARES				
ABDOMINALES				
DETENTE LONGITUD				

#### Observaciones:

- Balón Medicinal: lanzamiento de balón medicinal de 3 a 5 kg.(Fuerza Explosiva M.S.)
- Dorso-Lumbar: repeticiones durante 30'' (Fuerza Resistencia Dorsolumbar).
- Abdominales: repeticiones durante 30'' (Fuerza Resistencia Abdominal).
- Detente Longitud: salto de longitud con pies juntos (Fuerza Explosiva M.I.).

### TEST DE VELOCIDAD

Temporada	00/01	01/02	02/03	03/04
<b>TEST</b>				
5 METROS				
5 MET. IDA/VUELTA				
20 METROS				
50 METROS				

Observaciones:

- 5 Metros: velocidad de reacción, con señal acústica.
- 5 Metros ida/vuelta: velocidad de reacción, y mantenimiento de la velocidad, con señal acústica.
- 20 Metros: velocidad de reacción y aceleración.
- 50 Metros: velocidad de traslación.

## TEST DE FLEXIBILIDAD-ELASTICIDAD

Temporada	00/01	01/02	02/03	03/04
<b>TEST</b>				
FLEXION ANTERIOR				
FLEXION PROFUNDA				
SEPARACION LATERAL				

Observaciones:

- Flexión anterior: medición de la flexibilidad del tronco-caderas y piernas, de pie sobre escalón y flexión hacia delante.
- Flexión profunda: medición global del tronco y de extremidades, sobre tabla reglada, realización de flexión del cuerpo llevando los brazos hacia detrás, hasta tocar y empujar el cursor de la regla centimetrada.
- Separación lateral: medición de amplitud de piernas en dirección lateral.
- 

## TEST DE COORDINACION

Temporada	00/01	01/02	02/03	03/04
<b>TEST</b>				
SEGMENTARIA				
BRAZOS-PIERNAS				
OCULO-MANUAL				
OCULO-PEDICA				
DINAMICO GENERAL				

Observaciones:

Todos los Test de Coordinación, se valoraran por una escala numérica del 0 al 10, realizándose en cada uno de ellos, cuatro ejercicios de 15 repeticiones cada uno, y valorándose la media a aplicar entre los cuatro, considerándose:

- Valor 0 – 2 : Deficiente
- Valor 3 – 5 : Insuficiente
- Valor 6 – 8 : Aceptable
- Valor 9 – 10 : Bueno

Coordinación Segmentaria:

- Brazo derecho en circunducción adelante e izquierdo hacia atrás.
- Brazo en cruz, con extensión de uno y flexión del contrario, alternándose.
- Sobre el terreno, cruzar pierna derecha por delante e izquierda por detrás.
- Sobre el terreno, realizar tijeretas laterales.

Brazos – Piernas:

- Sobre el terreno elevación de pierna y brazo del mismo lado.
- Sobre el terreno elevación de pierna de un lado y brazo del otro lado.
- Sobre el terreno, elevación lateral de una pierna y del brazo del lado contrario.
- Sobre el terreno, circunducción hacia delante, y elevación alternativa de rodillas.

Óculo Manual:

- Rodar la pelota alrededor de ambos pies.
- Pasarse la pelota, de una mano a otra, por debajo de los muslos, alternativamente.
- Botar simultáneamente dos pelotas, una con cada mano.
- Botar simultáneamente dos pelotas, una con cada mano y en cuclillas.

Óculo Pédica:

- Avanzar conduciendo la pelota, con un pie, partes interna, externa y planta.
- Avanzar conduciendo la pelota, pasándola de un pie a otro alternativamente.
- Golpear el balón hacia arriba y controlarlo en su caída con el pie contrario.
- Realización de malabarismo con el balón en ambos muslos alternativamente.

Dinámico General:

- Salto de paso en el aire.
- Salto de paso con una pierna flexionada y otra extendida.
- Salto triple alternando los pies.
- Saltos alternativos de ambos pies a la pata coja.

### TEST DE EQUILIBRIO

Temporada	00/01	01/02	02/03	03/04
<b>TEST</b>				
PIERNA DERECHA				
PIERNA IZQUIERDA				
AMBAS PIERNAS				

Observaciones:

Todos los Test de Equilibrio, se valorarán por una escala numérica del 0 al 10, realizándose en cada uno de ellos, cuatro ejercicios de 15 repeticiones cada uno, y valorándose la media a aplicar entre los cuatro, considerándose:

Valor 0 – 2: Deficiente

Valor 3 – 5: Insuficiente

Valor 6 – 8: Aceptable

Valor 9 – 10: Bueno

Pierna Derecha:

- Desplazamiento del peso del cuerpo lateralmente, e intentar mantenerse (Equilibrio estático).
- Desplazamiento del peso del cuerpo hacia delante e intentar mantenerse (Equilibrio estático).
- Desplazarse suavemente y detenerse a la señal con el pie correspondiente (Equilibrio dinámico).
- Desplazarse suavemente con pie izquierdo cogido y detenerse a la señal (Equilibrio dinámico).

Pierna Izquierda:

(Igual que el anterior pero con pie izquierdo).

Ambas Piernas:

- Desplazamiento del peso del cuerpo lateralmente y alternar ambas piernas (Equilibrio estático).
- Elevación del cuerpo y mantenerse sobre las puntas de los pies (Equilibrio estático).
- Trotar suavemente e incorporarse arriba de un banco sueco y mantenerse (Equilibrio dinámico).
- Desplazarse suavemente por un banco sueco con los ojos cerrados (Equilibrio dinámico).

### TEST DE AGILIDAD

Temporada	00/01	01/02	02/03	03/04
<b>TEST</b>				
SALTO Y GIRO DCHO.				
SALTO Y GIRO IZDO.				
GIROS				

Observaciones:



Todos los Test de Agilidad se valorarán, por una escala numérica del 0 al 10, realizándose en cada uno de ellos, un ejercicio de 5 repeticiones y considerándose:

- Valor 0 – 2: Deficiente
- Valor 3 – 5: Insuficiente
- Valor 6 – 8: Aceptable
- Valor 9 – 10: Bueno

Salto y Giro Derecho:

- Saltar y girar hacia la derecha 180 grados.

Salto y Giro Izquierdo:

- Saltar y girar hacia la izquierda 180 grados.

Giros:

- Saltar por encima de un banco sueco, caer sobre una colchoneta e incorporarse verticalmente.

## PRUEBAS TECNICAS

OBSERVACIONES:

Todas las pruebas técnicas, se realizarán con un número de repeticiones de 15, valorándose las mismas según la escala del 0 al 10, considerándose:

- Valor 0 – 2: Deficiente
- Valor 3 – 5: Insuficiente
- Valor 6 – 8: Aceptable
- Valor 9 – 10: Bueno

Temporada	00/01	01/02	02/03	03/04
<b>TOQUE DE BALON</b>				
INTERIOR DCHO.				
INTERIOR IZDO.				
EMPEINE INT. DCHO.				
EMPEINE INT. IZDO.				
EMPEINE TOT. DCHO.				
EMPEINE TOT. IZDO.				
EMPEINE EXT. DCHO.				
EMPEINE EXT. IZDO.				
EL TIRO				

Temporada	00/01	01/02	02/03	03/04
<b>LA RECEPCION</b>				
CON LA CABEZA				
CON EL PECHO				
CON EL MUSLO				
CON PIERNA DCHA.				
CON PIERNA IZDA.				
PLANTA PIE DCHA.				
PLANTA PIE IZDO.				

Temporada	00/01	01/02	02/03	03/04
<b>LA CONDUCCION</b>				
EMPEINE INT. DCHO.				
EMPEINE INT. IZDO.				
EMPEINE EXT. DCHO.				
EMPEINE EXT. IZDO.				

Temporada	00/01	01/02	02/03	03/04
<b>EL CABECEO</b>				
FRONTAL EN SALTO				
FRONTAL EN CARRERA				
DCHA. EN SALTO				
DCHA. EN CARRERA				
IZDA. EN SALTO				
IZDA. EN CARRERA				
HACIA ATRÁS PARADO				

Temporada	00/01	01/02	02/03	03/04
<b>LA PARADA</b>				
PIE DERECHO				
PIE IZQUIERDO				

Temporada	00/01	01/02	02/03	03/04
<b>EL SAQUE DE BANDA</b>				
SAQUE PARADO				
SAQUE EN CARRERA				

## PRUEBAS TECNICAS

### PORTERO: TECNICA DEFENSIVA:

Temporada	00/01	01/02	02/03	03/04
<b>RECOGIDA DE BALON</b>				
BALON RASO				
BALON MEDIA ALTURA				
BALON ALTO				

Temporada	00/01	01/02	02/03	03/04
<b>DESPEJE DE PUÑOS</b>				
CON UN PUÑO				
CON DOS PUÑOS				

<b>Temporada</b>	<b>00/01</b>	<b>01/02</b>	<b>02/03</b>	<b>03/04</b>
<b>BLOCAJE EN ESTIRADA</b>				
BALONES RASO				
BALON MEDIA ALTURA				
BALONES ALTOS				

<b>Temporada</b>	<b>00/01</b>	<b>01/02</b>	<b>02/03</b>	<b>03/04</b>
<b>DESVIO DE BALON</b>				
<b>CON LAS MANOS</b>				
CON EL PIE				
<b>BALONES ALTOS</b>				

**PORTEROS: TECNICA OFENSIVA:**

<b>Temporada</b>	<b>00/01</b>	<b>01/02</b>	<b>02/03</b>	<b>03/04</b>
<b>SAQUE PUERTA, SUELO</b>				
SAQUE PUERTA, MANO				
ENVIO POR TIERRA				
ENVIO DE GANCHO				

**PRUEBAS TACTICAS**

**OBSERVACIONES:**

Todas las pruebas tácticas, se realizarán valorándose las mismas según la escala del 0 al 10, considerándose:

Valor 0 – 2: Deficiente

Valor 3 – 5: Insuficiente

Valor 6 – 8: Aceptable

Valor 9 – 10: Bueno

<b>Temporada</b>	<b>00/01</b>	<b>01/02</b>	<b>02/03</b>	<b>03/04</b>
<b>PRINCIPIOS OFENS.</b>				
<b>DESMARQUES</b>				
ATAQUES				
CONTRAATAQUES				
DESDOBLAMIENTOS				
ESPACIOS LIBRES				
APOYOS				
PAREDES				
TEMPORIZACIONES				
CONSERVACION BALON				
CAMBIO ORIENTACIÓN				
PROGRESION DE JUEGO				

<b>Temporada</b>	<b>00/01</b>	<b>01/02</b>	<b>02/03</b>	<b>03/04</b>
<b>PRINCIPIOS DEFENS.</b>				
<b>MARCAJES</b>				
<b>REPLIEGUES</b>				
<b>COBERTURAS</b>				
<b>PERMUTAS</b>				
<b>VIGILANCIA</b>				
<b>ENTRADAS</b>				
<b>CARGAS</b>				
ANTICIPACION				
INTERCEPTACION				
PRESSING				

<b>Temporada</b>	<b>00/01</b>	<b>01/02</b>	<b>02/03</b>	<b>03/04</b>
<b>ACCIONES COLECTIVAS</b>				
<b>OCUPACION RACIONAL</b>				
RESPECTO A COMPAÑEROS				
RESPECTO A ADVERSARIOS				
RESPECTO AL BALON				
SIN BALON				
DISCIPLINA OFENSIVA				
DISCIPLINA DEFENSIVA				

## **PRUEBAS REGLAS DE JUEGO**

### **OBSERVACIONES:**

Todas las pruebas de reglamento, se realizarán valorándose las mismas, en una escala del 0 al 10 sobre cada una de las XVII reglas actuales, considerándose:

<b>Temporada</b>	<b>00/01</b>	<b>01/02</b>	<b>02/03</b>	<b>03/04</b>
<b>REGLAS DE JUEGO</b>				
<b>TERRENO DE JUEGO</b>				
<b>EL BALON</b>				
<b>NUMERO DE JUGADORES</b>				
<b>EQUIPO DE JUGADORES</b>				
<b>ARBITRO</b>				
<b>JUECES DE LINEA</b>				
<b>DURACION DE PARTIDO</b>				
<b>SAQUE INICIAL</b>				
<b>BALON EN JUEGO O NO</b>				
<b>TANTO MARCADO</b>				
<b>FUERA DE JUEGO</b>				
<b>FALTAS, INCORRECCIONES</b>				
<b>TIROS LIBRES</b>				
<b>PENALTY</b>				
<b>SAQUE DE BANDA</b>				
<b>SAQUE DE META</b>				
<b>SAQUE DE ESQUINA</b>				

## **CONTROL DE ENCUENTROS DISPUTADOS**

### OBSERVACIONES:

En el primer Apartado de cada Temporada. Se especificará la cantidad de entrenamientos efectuados en el mes correspondiente. Así como en el segundo apartado se especificará la cantidad de partidos disputados durante el mismo mes.

<b>Temporada</b>	<b>00/01</b>	<b>01/02</b>	<b>02/03</b>	<b>03/04</b>
<b>MESES</b>				
<b>JULIO</b>				
<b>AGOSTO</b>				
<b>SEPTIEMBRE</b>				
<b>OCTUBRE</b>				
<b>NOVIEMBRE</b>				
<b>DICIEMBRE</b>				
<b>ENERO</b>				
<b>FEBRERO</b>				
<b>MARZO</b>				
<b>ABRIL</b>				
<b>MAYO</b>				
<b>JUNIO</b>				
<b>JULIO</b>				



# ESTUDIO PSICOLOGICO

## CUESTIONARIO DE PERSONALIDAD E P I      FORMA A Y B:

PD   PC                      PD   PC

### TEMPORADA    00/01                      FORMULA A                      FORMULA B

<b>NEUROTICISMO-ESTABILIDAD</b>	<b>N</b>			<b>N</b>		
<b>EXTROVERSION-INTROVERSION</b>	E			E		
SINCERIDAD	S			S		
	GN			GN		

PD   PC                      PD   PC

### TEMPORADA    01/02                      FORMULA A                      FORMULA B

<b>NEUROTICISMO-ESTABILIDAD</b>	<b>N</b>			<b>N</b>		
<b>EXTROVERSION-INTROVERSION</b>	E			E		
SINCERIDAD	S			S		
	GN			GN		

PD   PC                      PD   PC

### TEMPORADA    02/03                      FORMULA A                      FORMULA B

<b>NEUROTICISMO-ESTABILIDAD</b>	<b>N</b>			<b>N</b>		
<b>EXTROVERSION-INTROVERSION</b>	E			E		
SINCERIDAD	S			S		
	GN			GN		

PD   PC                      PD   PC

### TEMPORADA    03/04                      FORMULA A                      FORMULA B

<b>NEUROTICISMO-ESTABILIDAD</b>	<b>N</b>			<b>N</b>		
<b>EXTROVERSION-INTROVERSION</b>	E			E		
SINCERIDAD	S			S		
	GN			GN		

## PROTOCOLO DE ACTUACIÓN

### PARA LOS TESTS FISICOS ADAPTADOS AL FUTBOL

1°.- TALLA: medición en posición recta de pie.

2°.- FLEXIBILIDAD:

- 2 intentos
- mantener la posición durante 3 segundos
- valores positivos y negativos

3°.- POTENCIA M.M.I.I.: deten vertical

- marcar de pie la señal de inicio con la mano arriba
- realizar dos saltos, tomando impulso sin mover los pies
- medir las distancias entre las dos señales

4°.- VELOCIDAD 30 METROS:

- realizar individualmente 2 intentos con 3 minutos de descanso entre ambos.

5°.- POTENCIA M.M.S.S.: balón medicinal

- realizar un saque de banda con el balón medicinal sin mover los pies, con dos intentos.

6°.- AGILIDAD:

- partiendo de espaldas, girarse y recorrer el circuito dos veces.
- no tocar los conos.
- realizar dos intentos.

7°.- ABDOMINALES:

- realizar las máximas abdominales en 1 minuto.
- debe tocar con los codos las rodillas y el suelo.
- tiene un solo intento.

8°.- COOPER:

- recorrer la máxima distancia en 12 minutos.
- el largo = 95 m. // ancho = 60 m. // total = 310 m.

9°.- RUFFIER – DICKSON:

- realizar 30 flexiones de piernas durante 45 segundos
- tomar el pulso durante 15 segundos y aplicar la siguiente fórmula.

$$I = 4 (P + P1 + P2) - 200 / 10$$

Donde: P = pulso en reposo. P1 = pulso después de terminar. P2 = pulso pasado 1 minuto.



## **PROGRAMA DE SALUD DEPORTIVA**

### **TEMARIO**

- ✓ **RECONOCIMIENTOS MÉDICOS MUTUALIDAD.**
  - **RECONOCIMIENTOS MÉDICOS PRIVADOS.**
  - **CONVENIO CON LA UNIVERSIDAD DE PSICOLÓGIA.**

### **CUERPO MÉDICO Y PSICOLÓGICO**

- ✓ **EL CUERPO DE PROFESIONALES QUE INTERVENDRÁ SE COMPONE DE LOS MÉDICOS DE LA MUTUALIDAD DE FUTBOLISTAS ESPAÑOLES.**
- **LOS RECONOCIMIENTOS MÉDICOS PRIVADOS SE LLEVARÁN A CABO POR EL DR. BIZCOCHO DE SEVILLA.**
  - **EL CONVENIO CON LA UNIVERSIDAD IMPLICA LA ACTUACIÓN DURANTE LA TEMPORADA DE ESTUDIANTES DE PSICOLOGIA DE LA UNIVERSIDAD DE SEVILLA EN LOS 21 PUEBLOS DE LA SIERRA SUR MEDIANTE EL PRACTICUM QUE DEBEN REALIZAR PARA SU CARRERA.**

### **DOCUMENTACIÓN A LLEVAR EN CADA CASO**

- ✓ **FICHA DEL JUGADOR**  
**HOJAS DE DATOS QUE SE ENTREGARÁN ANTERIORMENTE.**
- **EN LOS RECONOCIMIENTOS MÉDICOS PRIVADOS SOLO DEBEN LLEVAR LA FICHA PARA QUE LA FIRME EL MÉDICO.**
  - **DURANTE LA ACTUACIÓN DE LOS ESTUDIANTES DE PSICOLOGIA SE IRÁ ENTREGANDO LA DOCUMENTACIÓN PERTINENTE.**

## LUGAR Y HORARIOS

- ✓ EN LAS 21 LOCALIDADES QUE LO SOLICITEN. EL MATERIAL LO APORTA LA F.A.F. Y EL AYUNTAMIENTO POR SU PARTE DEBERÁ PONER UN SALÓN GRANDE O CENTRO DE SALUD.

EL COSTE SERÁ GRATUITO.

COMIENZAN EN OCTUBRE Y TERMINAN EN DICIEMBRE.  
LO PUEDEN PASAR TODO EL QUE LO DESEE PERTENECIENTE A LA ESCUELA, DESDE JUGADORES/AS, ENTRENADORES, ÁRBITROS Y DIRECTIVOS.

**PLAZO DE PETICIÓN: HASTA EL 20 DE OCTUBRE DEL 2006 POR FAX. AL 954012917**

- EN LAS 21 LOCALIDADES QUE LO SOLICITEN. EL MATERIAL LO APORTA EL DOCTOR BENARQUEZ, EXCEPTO UNA BÁSCULA Y UN METRO QUE PONE LA LOCALIDAD SOLICITANTE. EL AYUNTAMIENTO POR SU PARTE DEBERÁ PONER UN SALÓN GRANDE O CENTRO DE SALUD.

EL COSTE SERÁ DE 180 EUROS POR LOCALIDAD PAGADEROS AL CONTADO AL MÉDICO EL DÍA DE LA VISITA.

**PLAZO DE PETICIÓN: HASTA EL 6 DE OCTUBRE DEL 2006 POR FAX. AL 954012917 Y EL DR. IRÍA AL PUEBLO SOLICITANTE DEL 7 AL 21 DE OCTUBRE.**

- LOS RECONOCIMIENTOS PSICOLÓGICOS Y EL PLAN DE ACTUACIÓN TENDRÁ LUGAR DURANTE TODA LA TEMPORADA EN LAS 21 LOCALIDADES DE LA ESCUELA.

## RESULTADOS

- ◆ LOS RESULTADOS SE ENVIARÁN A LOS 21 PUEBLOS Y SERVIRÁN DE SOPORTE PARA LAS CHARLAS QUE MANTENDREMOS CON LOS PADRES EN CADA LOCALIDAD.





## PROCEDIMIENTO

### 1º Paso

#### A) EVALUACIÓN MÉDICA.-

Valoración Funcional

Evaluación Antropométrica

Evaluación de la Condición Física.

#### B) EVALUACIÓN PSICOLÓGICA.-

Rasgos de Personalidad: Ansiedad, Estado Rasgos, Estados de ánimo.....

Motivaciones Sociales y Deportivas.

Marcha Académica.

Relaciones Sociales y Deportivas.

### 2º Paso

#### C) ELABORACIÓN DE INFORMES.-

Evaluación Médica.

Evaluación Psicológica.

Orientación Médica y Psicológica a:

- Futbolistas

- Padres

- Entrenadores

### 3º Paso

#### D) CHARLAS DE ORIENTACIÓN.-

Dirigidas a Padres, Directivos, Entrenadores,  
Futbolistas.....



## **CURSOS DE INICIACIÓN Y PERFECCIONAMIENTO**

- CENTRO DE ESTUDIOS.**
- CURSO DE RCP Y DESFIBRILACIÓN.**
- CURSO DE ENTRENADORES DE FÚTBOL DE NIVEL I y M. DE F.BASE DE FÚTBOL SALA.**
- INSCRIPCIÓN Y AYUDA A NUESTROS ENTRENADORES A TRAVÉS DE DIPUTACIÓN PARA REALIZAR LOS CURSOS DE ENTRENADORES DE FÚTBOL NIVELES I, II Y III.**
- CURSO "MANERAS DE VIVIR" Y POR "EL JUEGO LÍMPIO Y CONTRA LA VIOLENCIA EN EL FÚTBOL"**
- CURSO PARA ÁRBITROS, ENTRENADORES, JUGADORES Y DIRIGENTES.**
- CHARLAS A PADRES DE LOS 21 PUEBLOS Y A PADRES DE SELECCIONES.**
- CURSO DE FORMACIÓN DE DELEGADOS Y PADRES DE JUGADORES.**
- ASISTENCIA A CURSOS DE FÚTBOL Y A OTRAS ACTIVIDADES ORGANIZADAS POR LA F.A.F. Y OTROS ESTAMENTOS DEL FÚTBOL.**







## PROGRAMACIÓN DEPORTIVO - CULTURAL

### SEPTIEMBRE

- ✓ INSCRIPCIONES A LA ESCUELA DURANTE TODO EL MES.
- ✓ REUNIONES DE COMIENZO DE LA ESCUELA CON LA JUNTA DIRECTIVA EN LA SEDE DE HERRERA Y DIRECCIONES TÉCNICAS LOCALES, ENTRENADORES, ETC. EL 11,18 Y 23.
- ✓ INSCRIPCIÓN DE EQUIPOS EN LA F.S.F., CONFECCIÓN DE FICHAS, REUNIÓN CON LA DIPUTACIÓN, F.S.F. Y SUB-DELEGACIÓN SIERRA SUR PARA PUESTA EN MARCHA DE LA LIGAS COMARCALES.
- ✓ COMIENZO DE LAS PRE-TEMPORADAS.
- ✓ PRESENTACIONES LOCALES DE LAS ESCUELAS.
- ✓ TORNEO AMISTOSO INFANTIL Y CADETE EN PRIEGO DE CÓRDOBA EL DÍA 22.
- ✓ REUNIÓN GENERAL DE LAS ESCUELAS DE ANDALUCIA (CEDIFA) EN ANTEQUERA EL 30.

### OCTUBRE

- SIGUEN LAS PRE-TEMPORADAS Y PRESENTACIONES LOCALES.
- REUNIÓN DE COMIENZO DE LOS SELECCIONADORES Y DELEGADOS DE LA ESCUELA Y DIRECTORES TÉCNICOS EN HERRERA.
- REUNIÓN EN AGUADULCE PARA LA VI LIGA DE VETERANOS PELOTEROS, LA III LIGA DE PREBENJAMINES, IV DE FÚTBOL FEMENINO Y ÁRBITROS DE LA ESCUELA EL DÍA 16.
- CHARLAS A PADRES, ENTRENADORES, JUGADORES, ÁRBITROS Y DIRIGENTES DE LAS 21 LOCALIDADES.
- PROGRAMA DE SALUD DEPORTIVA.
- COPA COCA COLA EN SEVILLA 21,22,28 Y 29.
- COMIENZA EL CURSO DE ENTRENADORES NIVEL I EL DÍA 2 CON REUNIÓN EN OSUNA.
- CURSOS DE INICIACIÓN Y PERFECCIONAMIENTO.
- COMIENZAN LAS LIGAS COMARCALES DE LA DIPUTACIÓN, CON DOS GRUPOS EN CATEGORIAS DE BENJAMINES, ALEVINES E INFANTILES EL SÁBADO 21 Y SIGUE EL 28.

### NOVIEMBRE

- ❖ SIGUEN LAS LIGAS COMARCALES DE LA DIPUTACIÓN EL 4, 11, 18 Y 25.
- ❖ CENA DE ENTRENADORES DEL C.A.E.F. EN SEVILLA EL DÍA 4.
- ❖ PRESENTACIÓN DE LA ESCUELA A NIVEL COMARCAL PARA LA TEMPORADA 2006-2007 EN P.DE CAZALLA EL DÍA 15 CON R.BETIS, SEVILLA, P.CAZALLA Y NUESTRA ESCUELA EN BENJAMIN Y ALEVÍN.
- ❖ PARTIDO AMISTOSO INFANTIL EL 18 EN LA PUEBLA DE CAZALLA CONTRA EL REAL JAÉN.
- ❖ ENTRENAMIENTOS DE LAS SELECCIONES ANDALUZAS FEMENINAS SUB-18 Y SUB-25 EN ESTEPA EL DÍA 22.
- ❖ CONCENTRACIONES-ENTRENAMIENTOS DE LAS SELECCIONES PELOTEROS EN AGUADULCE DEL 20 AL 23.
- ❖ SIGUE EL CURSO DE ENTRENADORES NIVEL I EN OSUNA.
- ❖ CONFERENCIA SOBRE NUESTRA ESCUELA EN SEVILLA EL 23 CON LA JUNTA ANDALUCIA.
- ❖ COMIENZA LA VI LIGA DE VETERANOS PELOTEROS EN LOS CORRALES EL 12 Y LA III LIGA DE PREBENJAMINES Y LA IV DE FÚTBOL FEMENINO EL 11 EN BADOLATOSA.
- ❖ CHARLAS A PADRES, ENTRENADORES, JUGADORES, ÁRBITROS Y DIRIGENTES.
- ❖ PROGRAMA DE SALUD DEPORTIVA.





### DICIEMBRE

- ❑ REUNION CON LOS PADRES DE JUGADORES DE LAS SELECCIONES DE LA ESCUELA EN LA SEDE CENTRAL DE HERRERA EL DIA 1.
- ❑ SIGUEN LAS LIGAS COMARCALES DE LA DIPUTACIÓN EL 2, 6, 9, 16 Y 23.
- ❑ ASISTENCIA A LAS JORNADAS DE ACTUALIZACIÓN DE ESCUELAS DE FÚTBOL DE ANDALUCIA.
- ❑ ENTRENAMIENTOS DE LAS SELECCIONES INFANTIL A Y CADETE B EL 20 EN AGUADULCE.
- ❑ SIGUE LA VI LIGA DE VETERANOS EL 17 EN BADOLATOSA Y LA IV LIGA FEMENINA DE FÚTBOL-7 Y LA III LIGA DE PREBENJAMINES EL 16 EN LA RODA Y EL 23 EN AGUADULCE.
- ❑ ENTRADAS GRATUITAS PARA LA SELECCIÓN ANDALUZA SENIORS PARTIDO POR LA PAZ.
- ❑ CURSO DE ENTRENADORES.
- ❑ JORNADA DE DISCAPACITADOS EN OSUNA EL DIA 15.
- ❑ NIKE PREMIER CUP EN ESPARTINA EL 29 DE DICIEMBRE FASE FINAL ANDALUCIA Y EXTREMADURA.

### ENERO

- SIGUE LA VI LIGA DE VETERANOS EL 14 EN CASARICHE .
- SEMINARIO DE ENTRENADORES EN AGUADULCE EL DIA 6.
- X MUNDIALITOS PELOTEROS EL 13 (PB,B Y ALEVINES EN CASARICHE Y OSUNA), 20 (INFANTILES, FUTBOL BASE Y ABSOLUTA FEMENINA EN P.DE CAZALLA Y AGUADULCE)Y 27 (FINAL EN MARTÍN DE LA JARA).
- ENTRENAMIENTOS SELECCIONES EN AGUADULCE EL 16 BA,AA Y FBF Y EL 23 PB,BB,AB,IB E IA.
- CURSO DE ENTRENADORES.
- XI TORNEO DE ANDALUCIA DE FÚTBOL BASE FEMENINO EL 21 EN LANTEJUELA.

### FEBRERO

- ♦ CHARLA "PELOTEROS SIERRA SUR" EN LANZAROTE (ISLAS CANARIAS)
- ♦ SIGUEN LAS LIGAS COMARCALES DE DIPUTACIÓN EL 3,10, 17 Y 24.
- ♦ IX TORNEO "EL PEÑÓN", EN ALGÁMITAS EL DIA 28.
- ♦ SIGUE LA VI LIGA DE VETERANOS EL 18 EN LANTEJUELA Y LA IV LIGA FEMENINA DE FÚTBOL-7 Y LA III LIGA DE PREBENJAMINES EL 24 EN GILENA.
- ♦ CURSO DE ENTRENADORES.
- ♦ CURSO DEL GRUPO DE TRABAJO Y ÁRBITROS EN ESTEPA EL 12 (PAGOS ÁRBITROS)
- ♦ ENTRENAMIENTOS SELECCIONES, Ba y Aa CON F.S.F. EL 13 EN LA P.DE CAZALLA Y EL DIA 21 EN AGUADULCE PB, AA, IB Y CB.
- ♦ CHARLA "PELOTEROS SIERRA SUR" EN EL CONGRESO DE SILVES (PORTUGAL) EL DIA 26.



### MARZO

- SIGUEN LAS LIGAS COMARCALES DE LA DIPUTACIÓN EL 3, 10, 17, 24 Y 31.
- ORGANIZACIÓN DEL TORNEO DE ANDALUCIA DE PREBENJAMINES Y BENJAMINES DE ESCUELAS DE FÚTBOL EN LA PUEBLA DE CAZALLA EL 25.
- ENTRENAMIENTOS SELECCIONES PELOTEROS EN AGUADULCE EL 14, 21 Y 28..
- TORNEO EN ARMAÇÃO DA PERA (PORTUGAL) CON INFANTIL "B" LOS DIAS 3 Y 4 .
- TERMINAN LA VI LIGA DE VETERANOS PELOTEROS EL DIA 25 EN EL RUBIO Y SIGUE LA IV LIGA FEMENINA DE FÚTBOL-7 Y LA III LIGA DE PREBENJAMINES EL 24 EN OSUNA.
- ACTIVIDAD POR EL JUEGO LÍMPIO CON LA F.S.F. EL 12 EN ESTEPA.
- DISCAPACITADOS SENSIBILIZACIÓN: GOL-BALL EN PUEBLA DE CAZALLA EL 30.
- CURSO DE ENTRENADORES (SIGUE NIVEL I Y COMIENZA MONITOR DE FÚTBOL SALA).

### ABRIL

- ✓ TORNEO AMISTOSO GIRA LANZAROTE EN SEVILLA DEL 31 DE MARZO AL 6 DE ABRIL.
- ✓ TORNEO EN SILVES (PORTUGAL) DEL 6 AL 8 CON ALEVIN A Y CADETE B.
- ✓ I JORNADAS DEPORTIVAS PARA MAYORES EL MIÉRCOLES 18 EN LA PUEBLA DE CAZALLA.
- ✓ TORNEO EN LOULÉ (PORTUGAL) PREBENJAMINES EL 24,25 Y 26 DE ABRIL.
- ✓ SIGUEN LAS LIGAS COMARCALES DE LA DIPUTACIÓN EL 14 Y 21 Y TERMINAN EL 26 CON LOS CRUCES EN LA PUEBLA DE CAZALLA A LAS 5, 6 Y LAS 7.
- ✓ ENTRENAMIENTO DE LAS SELECCIONES PELOTEROS EN AGUADULCE LOS DIAS 10 Y 17.
- ✓ CURSOS DE ENTRENADORES (COMIENZA EL DIA 11 EL DE FÚTBOL SALA EN GILENA Y SIGUE EL DE NIVEL I EN OSUNA)
- ✓ TERMINA LA LIGA DE PREBENJAMINES Y F.FEMENINO EL 14 DE ABRIL EN HERRERA.
- ✓ MIC FOOTBALL EN LOS PIRINEOS DEL 27 DE ABRIL AL 1 DE MAYO CON BA.

### MAYO

- TORNEO INFANTIL EN TANGER DEL 3 AL 6 DE MAYO.
- X FÚTBOL DE PLAZUELA - ENGANCHATE A LA VIDA CON UNA FERIA LÚDICA EL DIA 5 EN VILLANUEVA DE SAN JUÁN.
- COPA DANET EL DIA 20 EN MÁLAGA.
- TORNEO FÚTBOL BASE FEMENINO DE LA FSF EN BURGUILLOS (SEVILLA) EL DIA 5.
- XI TORNEO DE FÚTBOL-7 Y JUEGOS PARA DISCAPACITADOS EN EL SAUCEJO EL DIA 15.
- CURSOS DE ENTRENADORES.
- ENTRENAMIENTOS SELECCIONES PELOTEROS EL 8 EN AGUADULCE CADETES, BB,BA,AB Y AA.Y EL DIA 29 EN AGUADULCE CON PB, FBF, AF, IB Y CADETES COPA COCA COLA.
- CLAUSURAS LOCALES Y ENTREGAS DE DIPLOMAS.
- TORNEO CADETE EN LANZAROTE (ISLAS CANARIAS) DEL 17 AL 20.
- VI TORNEO DE FÚTBOL-7 DIPUTACIÓN DE SEVILLA EN EL ESTADIO OLÍMPICO EL 12.

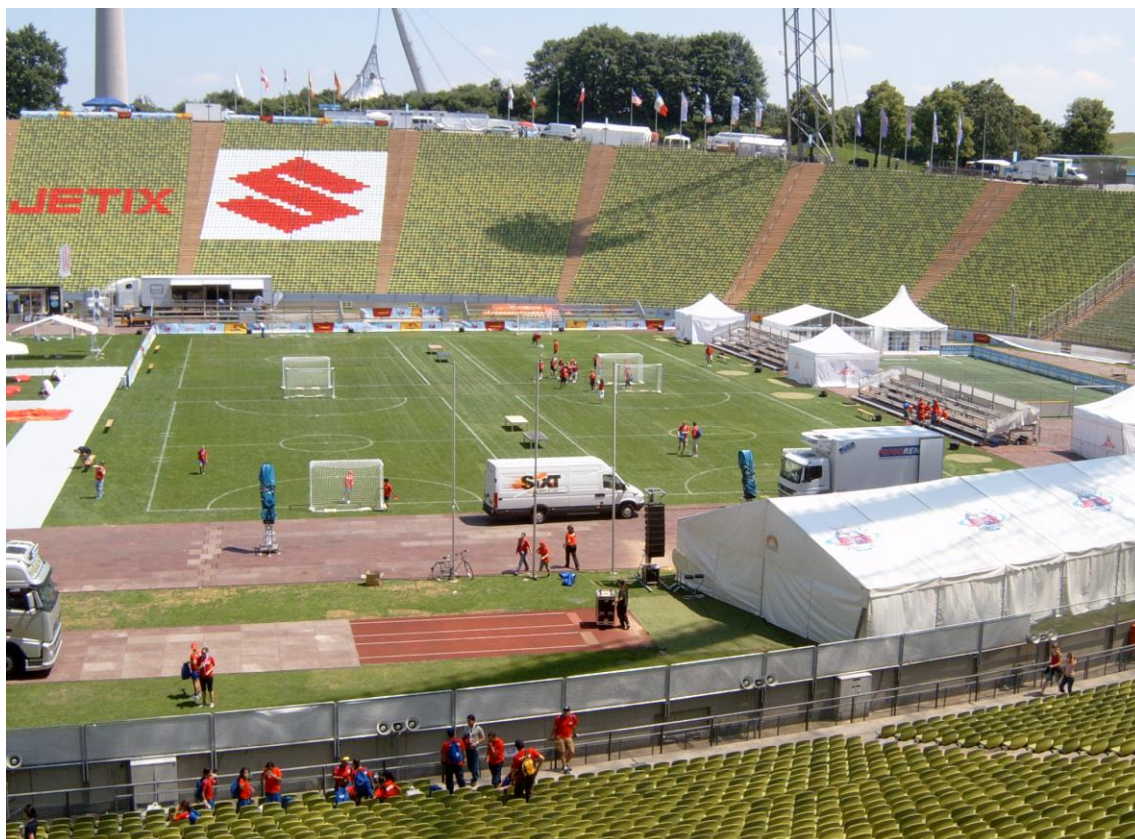

### JUNIO

- ❖ XII FÚTBOL PLAYERO DEL CEDIFA EN BENALMÁDENA LOS DIAS 1, 2 Y 3 Ó 8, 9 Y 10 EN CATEGORIAS DE BENJAMINES Y ALEVINES CON LOS EQUIPOS DE CADA LOCALIDAD.
- ❖ APEDEM MONTILLA CUP 2007 EN PREBENJAMINES EL DIA 2.
- ❖ TORNEO DE FÚTBOL-7 ABSOLUTA FEMENINA "INFANTAS" EN JAÉN EL 2 Y 3.
- ❖ TORNEO EN MADRID EL 8, 9 Y 10 EN MAJADAHONDA.
- ❖ TORNEO EN TANGER DEL 14 AL 17 CON AA.
- ❖ PRESENTACIÓN MINIBUS PELOTEROS EN LA SEDE DE HERRERA EL DIA 14 A LAS 21 H.
- ❖ CLAUSURA DE LOS CURSOS DE FÚTBOL EL 5 EN OSUNA Y F. SALA EL DIA 13 EN GILENA.
- ❖ ENTRENAMIENTOS DE LAS SELECCIONES PELOTEROS EL 5 EN OSUNA, EL 13 EN LANTEJUELA Y EL 19 EN HERRERA LOS CADETES COPA COCA COLA. EL MARTES 19 LOS CADETES "A" Y "B", INFANTILES "A" Y "B", FBF Y ABSOLUTA FEMENINA TAMBIÉN EN HERRERA. EL MIÉRCOLES 20 PB, BB, BA, AB, AA, JUVENILES Y VETERANOS EN HERRERA.
- ❖ CLAUSURAS LOCALES Y ENTREGAS DE DIPLOMAS.
- ❖ X TORNEO TERRA DE LOULÉ EN PORTUGAL CON Bb, Ba y Ab EL 16 Y 17.
- ❖ TORNEO DE CADETES EN CAZALLA DE LA SIERRA CLAUSURA DE SU ESCUELA EL 16.
- ❖ SEMINARIO PELOTEROS EN EL ALBERGUE DE ALGÁMITAS EL 21.
- ❖ FINAL DE ESPAÑA DE LA COPA COCA COLA EN SEVILLA DEL 25 AL 30.
- ❖ PELOTEROS CUP 2007 DEL 25 AL 30 EN HERRERA, OSUNA Y LANTEJUELA.

### JULIO

- ❑ OFERTAS DE LA F.A.F. (21 LOCALIDADES) PARA ISLA MÁGICA.
- ❑ GIRA POR EL LEVANTE ESPAÑOL EL 4, 5 Y 6 CON FBF Y ABS.FEMENINA.
- ❑ TORNEO EN CERDEÑA (ITALIA) DEL 10 AL 15.
- ❑ X GALA PELOTEROS EN LA RODA DE ANDALUCIA EL DIA 21.





## LIGAS COMARCALES, PREBENJAMINES Y FÚTBOL FEMENINO



### DOSSIER LIGA COMARCAL BENJAMÍN, ALEVÍN, INFANTIL Y CADETE DE LA E.F. PELOTEROS SIERRA SUR DE SEVILLA TEMPORADA 2006/2007

**A) LIGA BENJAMIN (F-7), ALEVÍN (F-7), INFANTIL (F-11).**

SE DIVIDEN LOS PUEBLOS EN GRUPO A: BADOLATOSA, CASARICHE, HERRERA, MARINALEDA, EL RUBIO, LANTEJUELA, OSUNA, ESTEPA, LA RODA, PEDRERA Y MORON; Y GRUPO B: PRUNA, ALGÁMITAS, VILLANUEVA, EL SAUCEJO, LA JARA, LOS CORRALES, GILENA, AGUADULCE, LORA DE ESTEPA Y PUEBLA DE CAZALLA. JUGANDO ENTRE SI EN CADA GRUPO, EN LAS CATEGORÍAS QUE COINCIDAN LOS PUEBLOS.

**HORARIOS: OFICIALMENTE SE DEBE JUGAR LOS SÁBADOS POR LA MAÑANA:**

10.00 EN 2 CAMPOS DE F-7 BENJAMINES Y ALEVINES  
11.00 EN 1 CAMPO DE F-11 INFANTILES

**NOTA:**

EN FUNCIÓN DE LAS CATEGORÍAS EXISTENTES, Y CON ACUERDO PREVIO DE LOS DIRECTORES TÉCNICOS, SE PUEDE MODIFICAR EL

HORARIO Y ORDEN DE LOS PARTIDOS. ADEMÁS PUEDEN PONERSE DE ACUERDO PARA ADELANTAR LA JORNADA, PERO SIEMPRE DEBEN COMUNICARLO ANTES A LA DIRECCIÓN TÉCNICA.

LAS FECHAS PREVISTAS DE JORNADAS SON LAS SIGUIENTES:

OCTUBRE.....1, 28                      NOVIEMBRE.....4,11,18,25  
DICIEMBRE..... 2, 6,9,16,23      ENERO.....Mundialitos (13 - 20 - 27)  
FEBRERO..... 3, 10, 17, 24      MARZO.....3, 10, 17, 24, 31  
ABRIL ..... 14, 21, **28** (Cruces Ligas)

NOTA: el 5 de Mayo se realizará el Fútbol de Plazuela.

EN LOS CRUCES (28 DE ABRIL), SE ENFRENTARÁN EL 1º DEL GRUPO A CON EL 1º DE GRUPO B, Y EL 2º DEL GRUPO A CON EL 2º DEL GRUPO B, LO QUE DETERMINARÁ EN CADA CATEGORÍA LOS PUESTOS 1º - 2º - 3º - 4º.

ESTADIO OLÍMPICO: LOS TRES PRIMEROS DE LAS CATEGORÍAS BENJAMÍN Y ALEVÍN IRÁN AL ESTADIO OLÍMPICO A DISPUTAR CON LAS OTRAS COMARCAS LA COPA DIPUTACIÓN EL 12 DE MAYO DE 2.006. SE LES UNIRÁ A ESTAS CATEGORÍAS, LOS 3 PRIMEROS DE LA CATEGORÍA PREBENJAMIN (se determinan en su liga propia).

B) LIGA DE CADETES (F-11)

SE LLEVARÁ A CABO EN UN ÚNICO GRUPO DE LA FEDERACIÓN SEVILLANA DE FÚTBOL, CONCRETAMENTE EL GRUPO 8º DE 2º PROVINCIAL CADETES, FORMADO POR: CASARICHE, HERRERA, MARINALEDA, LANTEJUELA, PUEBLA DE CAZALLA, OSUNA, ESTEPA, LA RODA, PEDRERA, GILENA, LA JARA, LOS CORRALES, EL SAUCEJO Y ALGÁMITAS.

HORARIOS: EL DÍA OFICIAL PARA JUGAR ES EL SÁBADO, PERO SIEMPRE DEBEN PONERSE DE ACUERDO ANTES LOS DOS EQUIPOS PARA CONCRETAR LA HORA, Y DESPUÉS EL EQUIPO LOCAL ENVIARÁ (CON FIRMA Y SELLO) EL HORARIO POR FAX (EL MODELO ESTA EN LA CARPETA) A LA F.S.F. ANTES DEL LUNES A LAS 20:00 HORAS DE LA SEMANA QUE SE JUEGUE.

EN CASO DE ADELANTAR EL PARTIDO, DEBEN ENVIAR POR FAX EL "MODELO DE CONFORMIDAD" (TAMBIÉN ESTA EN LA CARPETA) FIRMADO Y SELLADO POR AMBOS CLUBS, IGUALMENTE A LA F.S.F. ANTES DEL LUNES A LAS 20:00 HORAS.

**FAX DE LA FEDERACIÓN SEVILLANA DE FÚTBOL: 954656355**

LAS FECHAS DE JORNADAS DE CADETES ESTÁN EN LOS CALENDARIOS QUE SE HAN ENTREGADO. SE RECUERDA QUE LAS SANCIONES, CLASIFICACIONES, ETC PUEDEN VERSE EN LA WEB DE LA F.S.F. ( [www.faf.es/sevillan/](http://www.faf.es/sevillan/)).

▣ **ÁRBITROS**

CATEGORIAS BENJAMIN, ALEVIN, INFANTIL:

ARBITRARÁN LOS ARBITROS DE LA ESCUELA LOCAL, QUE SE ENCARGARÁN DE RECOGER Y RELLENAR LAS ACTAS DE LOS PARTIDOS, Y GUARDARLAS PARA ENTREGARLAS AL TÉRMINO DE LA 1ª Y 2ª VUELTA A LA DIRECCIÓN TÉCNICA COMARCAL (SE COBRARÁ POR ACTA ENTREGADA, NO POR PARTIDO JUGADO).

CATEGORÍA CADETE:

LOS ÁRBITROS DE ESTA CATEGORÍA SON FEDERADOS Y DESIGNADOS POR EL COLEGIO DE ÁRBITROS DE MARCHENA. SE PAGAN EN CADA PARTIDO.

MUY IMPORTANTE. -

EL DIRECTOR TÉCNICO O ENTRENADOR DEL EQUIPO QUE JUEGUE COMO LOCAL DEBE DAR LOS RESULTADOS DE BENJAMÍN, ALEVÍN E INFANTIL, AL FINALIZAR LOS PARTIDOS EN EL CONTESTADOR AUTOMÁTICO DEL Nº 955843491, PARA QUE PUEDAN SALIR LOS RESULTADOS EN PRENSA, WEB, ETC.



# "IV Liga Femenina de Fútbol-7"

## "III Liga de Prebenjamines de Fútbol-7"

### 1. FILOSOFIA DEL CAMPEONATO

LA ESCUELA DE FÚTBOL "Peloteros" SIERRA SUR DE SEVILLA OS COMUNICA QUE EL ESFUERZO Y LA VOLUNTAD QUE DEPOSITAMOS EN LA ORGANIZACIÓN DE ÉSTAS LIGAS TIENE UN SOLO FÍN: LA PARTICIPACIÓN Y EL FOMENTO DEL DEPORTE, LA AMISTAD Y EL ESTRECHAMIENTO DE LAZOS ENTRE LOS DEPORTISTAS DE LA SIERRA SUR.

HUYAMOS DE LAS CONDUCTAS VIOLENTAS Y JUGUEMOS LÍMPIO. SEAMOS DEPORTISTAS, GANEMOS CON LIMPIEZA Y MERECEMOS, NO BUSQUEMOS EXCUSAS INNOBLES, LAS COMPETICIONES LAS GANAN EL ESFUERZO Y LA CALIDAD, Y SI SE PIERDE, DE ALGUNA MANERA ALGO ESTAMOS GANANDO Y SOBRETODOS LOS MÁS IMPORTANTE:

**AMIGOS PARA SIEMPRE**

### 2. NORMATIVA

- EN LA LIGA FEMENINA HABRÁ DOS CATEGORIAS (FBF Y ABSOLUTA FEMENINA) Y EN AMBAS SE JUGARÁ UNA LIGA DE TODAS CONTRA TODAS A DOS VUELTAS. HABRÁ 5 SEDES, JUGANDO CADA EQUIPO EN CADA SEDE 2 Ó 3 VECES EN CADA JORNADA, CON LA DURACIÓN DE 20 MINUTOS SIN DESCANSO EN LAS DOS CATEGORIAS EN CADA PARTIDO, CON DOS TIEMPOS DE 10. EN CADA ENFRENTAMIENTO EL GANAR VALE 3 PUNTOS, 1 EL EMPATE Y 0 LA DERROTA. EN CASO DE EMPATE AL FINAL DE LA LIGA ENTRE DOS O MÁS EQUIPOS, SE APLICARÁN LOS BAREMOS DE DESEMPATE DE LA F.E.F.
- EN LA LIGA DE PREBENJAMINES SE JUGARÁ UNA LIGA DE TODOS CONTRA TODOS A UNA VUELTA. HABRÁ 6 SEDES, JUGANDO CADA EQUIPO EN CADA SEDE 2 Ó 3 VECES CON LA DURACIÓN DE 20 MINUTOS SIN DESCANSO EN CADA PARTIDO, CON DOS TIEMPOS DE 10. EN CADA ENFRENTAMIENTO EL GANAR VALE 3 PUNTOS, 1 EL EMPATE Y 0 LA DERROTA. EN CASO DE EMPATE AL FINAL DE LA LIGA ENTRE DOS O MÁS EQUIPOS, SE APLICARÁN LOS BAREMOS DE DESEMPATE DE LA F.E.F.
- SOLAMENTE JUGARÁ UN EQUIPO POR LOCALIDAD Y CATEGORÍA.

- SON LOS SIGUIENTES:

PREBENJAMINES: BADOLATOSA, HERRERA, LA RODA DE ANDALUCIA, AGUADULCE, EL SAUCEJO, GILENA, VILLANUEVA DE SAN JUÁN, LA PUEBLA DE CAZALLA, MORÓN DE LA FRONTERA, CASARICHE, EL RUBIO, OSUNA, MARTÍN DE LA JARA Y LOS CORRALES.

FÚTBOL BASE FEMENINO: BADOLATOSA, LORA DE ESTEPA, EL SAUCEJO, OSUNA, GILENA, LA PUEBLA DE CAZALLA Y PRUNA.

ABSOLUTA FEMENINA: HERRERA, LA PUEBLA DE CAZALLA, LORA DE ESTEPA, OSUNA, GILENA, LANTEJUELA, MORÓN DE LA FRONTERA, LA RODA DE ANDALUCIA Y PRUNA.



- LOS DESPLAZAMIENTOS VAN A CARGO DE CADA EQUIPO
- LOS ARBITRAJES, LOS TROFEOS Y ORGANIZACIÓN CORREN A CARGO DE LA ESCUELA.
- SE JUGARÁ A FÚTBOL-7 CON EL REGLAMENTO DE LA F.A.F., EXCEPTO LAS PRERROGATIVAS QUE MARQUE EL COMITÉ DE COMPETICIÓN.
- REFERENTE A LA EDAD LAS CATEGORIAS SON: PREBENJAMÍN (NACIDOS EN LOS AÑOS 99 Y 2000 ), FBF (NACIDAS DESDE EL AÑO 1.993 Y MÁS JOVEN) Y AF (NACIDAS DESDE 1.992 Y MAYOR).PUEDEN JUGAR LAS DE FBF EN AF.
- LAS FICHAS SERÁN IGUAL QUE EN LAS OTRAS CATEGORIAS NO PUDIENDOSE JUGAR SIN ELLAS.
- EN CADA EQUIPO PODRÁ JUGAR TODAS LAS NIÑAS Y NIÑOS QUE TENGAN.
- NINGÚN JUGADOR QUE HAYA ACTUADO EN UN EQUIPO, PODRÁ HACERLO EN OTRO DISTINTO A LO LARGO DEL CAMPEONATO.
- EXISTIRÁ UN COMITÉ DE COMPETICIÓN QUE DICTARÁ SANCIONES, DARÁ CLASIFICACIONES, EMPAREJAMIENTOS, HORARIOS, ETC.DICHO COMITÉ LO COMPODRÁ LA DIRECCIÓN TÉCNICA DE LA ESCUELA Y LOS DIRECTORES TÉCNICOS ASISTENTES.

### **3. ARBITROS**

LOS PONDRÁ LA ESCUELA Y LOS COORDINARÁ LA DIRECCIÓN TÉCNICA, TENIENDO EN CUENTA TODO EL MUNDO, QUE ÉSTOS NO COBRAN Y LO HACEN DE UNA FORMA TOTALMENTE ALTRUISTA.

### **4. ORGANIZACIÓN**

CORRERÁ A CARGO DE LA ESCUELA JUNTO CON LA LOCALIDAD SEDE

### **5. TROFEOS**

LOS PROPORCIONARÁ LA ESCUELA Y HABRÁ PARA LOS 3 PRIMEROS DE CADA CATEGORIA.

### **6. HORARIOS Y FECHAS**

SE JUGARÁN LOS SÁBADOS POR LA MAÑANA, A PARTIR DE LAS 10'00, 10' 50,11' 00,11' 50,12' 00,12' 30,13'00,13' 30 Y 14'00.

COMIENZA EL 11 DE NOVIEMBRE DEL 2006 EN BADOLATOSA, SIGUE EL 16 DE DICIEMBRE EN LA RODA DE ANDALUCIA, 23 DE DICIEMBRE (SOLO PREBENJAMINES) EN AGUADULCE, 24 DE FEBRERO DEL 2007 EN GILENA, 24 DE MARZO EN OSUNA Y TERMINA EL 14 DE ABRIL EN HERRERA.

### **7. PUBLICIDAD**

HABRÁ UN SEGUIMIENTO DE LA LIGA CON SUS RESULTADOS Y CLASIFICACIONES EN EL ESTADIO, FONDO SUR, PÁGINA WEB DE LA ESCUELA Y EN LOS MEDIOS DE COMUNICACIÓN LOCALES Y COMARCALES DE LA SIERRA SUR.





# MUNDIALITOS PELOTEROS



## 1.- CATEGORIAS

PRE-BENJAMIN.....FUTBOL-7  
BENJAMIN.....FÚTBOL-7  
ALEVIN.....FÚTBOL-7  
INFANTIL.....FUTBOL-7  
CADETE.....FÚTBOL-7  
FEMENINO.....FÚTBOL-7

AL NO SER UNA ACTIVIDAD FEDERADA PUEDEN JUGAR SI LO DESEAN Y LOS  
AUTORIZA SU CLUB, LOS JUGADORES DE LA ESCUELA QUE ESTÁN EN OTROS  
EQUIPOS.

## 2.- SEDES

### FASES CLASIFICATORIAS

PREBENJAMINES / BENJAMINES/ ALEVINES

INFANTILES / CADETES/ FÚTBOL FEMENINO

## FINALES DE TODAS LAS CATEGORIAS

### 3.- HORARIOS

#### FASES CLASIFICATORIAS

09.00 A 10.00	RECEPCIÓN, ENTREGA DE VESTUARIOS, REUNIÓN DE DELEGADOS, ÁRBITROS Y ORGANIZACIÓN.
10.00 A 10.15	DESFILE E INAUGURACION.
10.15 A 15.30	COMPETICION DEPORTIVA.

#### FASE FINAL

9 A 9.30	RECEPCIÓN, ENTREGA DE VESTUARIOS Y REUNIÓN DE DELEGADOS, ÁRBITROS Y ORGANIZACIÓN.
9.30 A 10.00	DESFILE INAUGURAL
10 A 13.30	1ª FASE
13.30 A 15	COMIDA
15.30 A 19	2ª FASE
19.10	CEREMONIA DE CLAUSURA Y ENTREGA DE PREMIOS.

4.- **NORMATIVA, ARBITROS Y EMPAREJAMIENTOS.**

LOS EMPAREJAMIENTOS, DURACIÓN DE LOS PARTIDOS Y NORMAS SE DARÁN AL LLEGAR A LA SEDE EN LA REUNIÓN DE DELEGADOS.

LOS ARBITROS LOS NOMBRARÁ LA ESCUELA.

HABRA UN COMITÉ UNICO DE COMPETICION CUYO FALLO SERÁ DEFINITIVO.

LA NORMATIVA SERÁ LA DE LA F.A.F. EN CUANTO A FUTBOL-7, PUESTO QUE SE JUGARÁ EN ÉSTA MODALIDAD EN TODAS LAS CATEGORIAS.

EN SISTEMA DE LIGA, GANAR PUNTÚA 3, EMPATAR 1 Y PERDER 0, EN CASO DE EMPATE EN LA CLASIFICACIÓN DE LIGAS ENTRE DOS Ó MÁS EQUIPOS, 1º SE VERÁ EL GOLAVERAGE PARTICULAR , 2º EL GENERAL (DIFERENCIA ENTRE GOLES A FAVOR Y EN CONTRA) Y POR ÚLTIMO GANARIA SI PERSISTE EL EMPATE EL QUE TENGA MÁS TANTOS A FAVOR.

EN SISTEMA DE ELIMINATORIAS SI SE EMPATA SE LANZARÁN TRES TIROS DESDE EL PUNTO DE PENALTY Y SI AÚN NO SE DESEMPATA SE LANZARIAN PENALTYES ALTERNATIVAMENTE HASTA QUE FALLE UN EQUIPO Y EL OTRO ACIERTE.

### 5.- PREMIOS

EN LAS FINALES HABRÁ TROFEO PARA TODOS LOS CLASIFICADOS PARA LA FINAL, HINCHABLES, DEGUSTACIONES, Y PARTICIPARÁN LOS NO CLASIFICADOS EN UN TORNEO DE EXHIBICIÓN EN LA CATEGORIA QUE COINCIDAN TODOS, CON LOS MISMOS DERECHOS QUE LOS CLASIFICADOS.

SE CLASIFICARÁN:

PREBENJAMINES.....4      2 PRIMEROS DE CADA SEDE

BENJAMINES.....	4	"
ALEVINES.....	4	"
F.FEMENINO.....	4	"
INFANTILES.....	4	"
CADETES.....	4	"

EN LA FINAL, EN TODAS LAS CATEGORIAS JUGARÁN LOS CRUCES LOS QUE QUEDARON 1º DE UNA SEDE EN LAS FASES CLASIFICATORIAS, CON LOS 2º DE LA OTRA Y LOS 2º CON LOS PRIMEROS DE LA OTRA.

#### 6.- PUBLICIDAD

SE ENCARGARÁ LA ESCUELA DE FÚTBOL PELOTEROS.

#### 7.- ORGANIZACIÓN

CORRERÁ A CARGO DE LA LOCALIDAD SEDE Y DE LA ESCUELA DE FÚTBOL PELOTEROS.

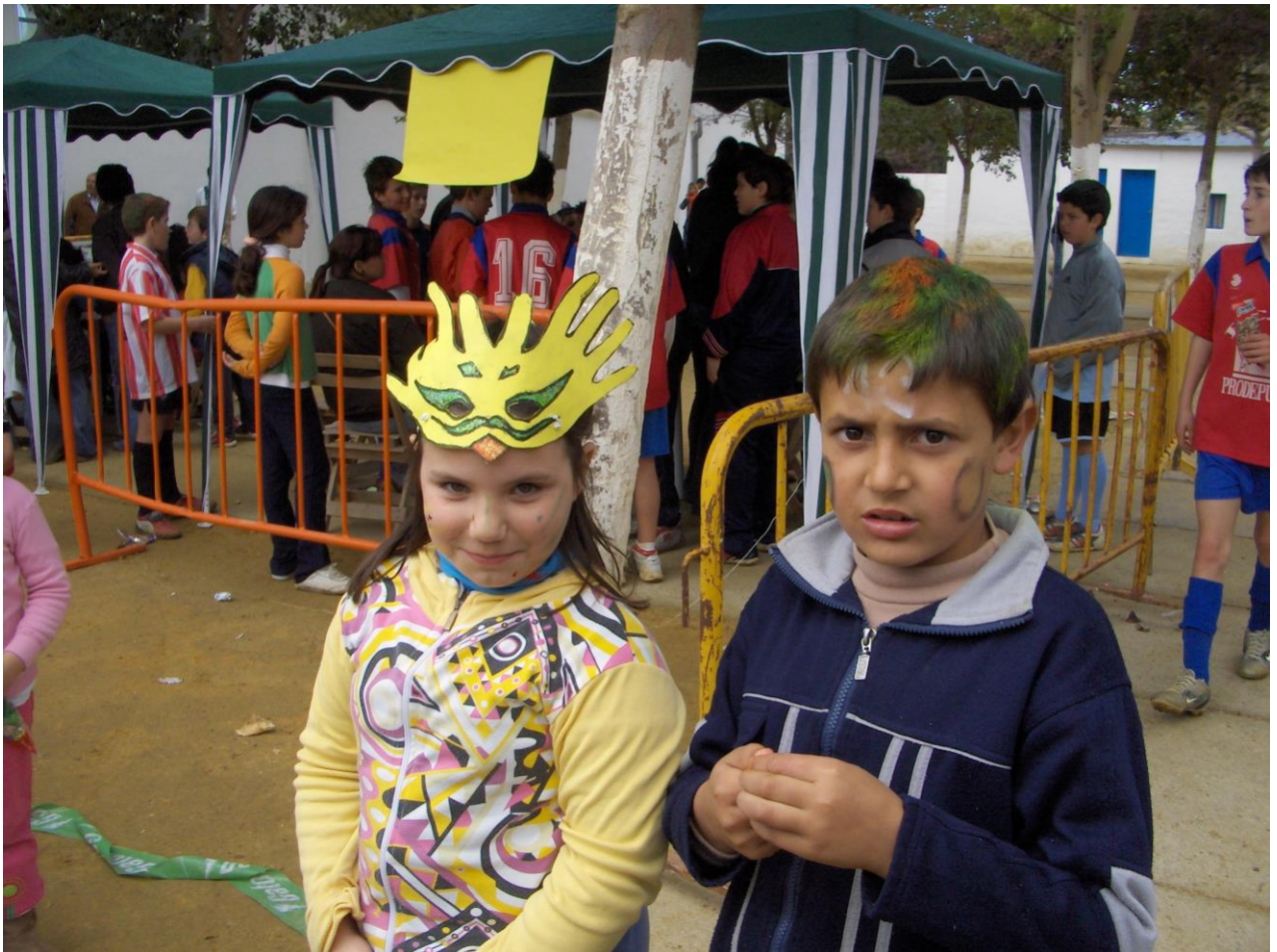



# X FÚTBOL DE PLAZUELA / ENGANCHATE A LA VIDA MAYO DEL 2007



## **HORARIOS**

- 8.30 A 9.00**            **LLEGADA AL PUEBLO SEDE DE LOS EQUIPOS.**
- 9.15**                    **REUNIÓN DE DELEGADOS, ENTREGA DE DOCUMENTACIÓN Y TABLILLAS PARA DESFILE.**
- 10.0**                    **SALIDA DE DESFILE DESDE EL AYUNTAMIENTO HASTA EL RECINTO FERIAL.**
- 10.15**                    **CEREMONIA DE INAUGURACIÓN.**



**10.30 A 15.10      COMPETICIÓN Y ACTIVIDADES PARALELAS.**

**15.15      CLAUSURA Y ENTREGA DE PREMIOS.**

## **NORMATIVAS**

- **SE JUEGA EN CATEGORÍA DE PREBENJAMINES, BENJAMINES, ALEVINES Y FÚTBOL BASE FEMENINO EN 4 CAMPOS DE JUEGO.**
- **CADA EQUIPO TENDRÁ UN MÁXIMO DE 8 PERSONAS A TODOS LOS EFECTOS (ENTRENADORES INCLUIDOS), JUGANDO 4 MÁS EL PORTERO, CON CAMBIOS LIBRES.**
- **EN LAS ELIMINATORIAS, SEMIFINALES Y FINALES, SI HAY EMPATE SE TIRARÁN PENALTIS ALTERNATIVOS.**
- **EN LAS LIGUILLAS, EN CASO DE EMPATE A PUNTOS, SE VERÁ: 1º EL GOLAVERAGE PARTICULAR, 2º EL GOLAVERAGE GENERAL Y 3º EL MAYOR Nº DE GOLES A FAVOR.**
- **LOS PARTIDOS DURARÁN UN ÚNICO TIEMPO DE 15 MINUTOS, SIN DESCANSO, NI CAMBIO DE CAMPO, NI POSIBILIDAD DE PEDIR TIEMPOS MUERTOS.**
- **LAS REGLAS SON LAS DEL FÚTBOL-7, PERO SIN FUERA DE JUEGO.**
- **HABRÁ TROFEOS PARA LOS CAMPEONES Y BOLSAS DE COMIDA PARA TODOS LOS PARTICIPANTES.**

## **SISTEMA DE COMPETICIÓN**

**LOS EQUIPOS INSCRITOS DETERMINARÁN LA NORMATIVA A SEGUIR, EN LA SEDE QUE SE ESCOJA TENDRÁ LUGAR UNA AUTÉNTICA FERIA DE LA CULTURA, EL DEPORTE Y EL OCIO CON INNUMERABLES STANDS CON ACTIVIDADES LÚDICAS Y RECREATIVAS ADEMÁS DE VARIOS CAMPOS DE FUTBOL EN LA CALLE.**



# PROGRAMA CON DISCAPACITADOS FÍSICOS, PSÍQUICOS Y SENSORIALES



## CATEGORÍAS

DISCAPACITADOS FÍSICOS, PSÍQUICOS Y SENSORIALES.  
EDAD Y SEXO : TODAS

## PARTICIPANTES

- ❑ PEDRERA
- ❑ LANTEJUELA
- ❑ LOS CORRALES
- ❑ ESTEPA
- ❑ LA PUEBLA DE CAZALLA
- ❑ OSUNA
- ❑ MORÓN FRA.

## HORARIOS

- LLEGADA AL ESTADIO MUNICIPAL DE LAS 9 A LAS 10 DE LA MAÑANA.
  - REUNIÓN DE DELEGADOS Y ORGANIZACIÓN 10.15 H.
  - DESFILE Y CEREMONIA DE INAUGURACIÓN 10.30
- COMPETICIÓN DEPORTIVA DESDE LAS 11 HASTA LAS 14 HORAS
  - COMIDA DESDE LAS 14.30 HASTA LAS 16.00 H.
  - CONJUNTO DE MÚSICA
- CEREMONIA DE CLAUSURA Y ENTREGA DE PREMIOS A LAS 18.00 H.
  - DESPEDIDA A LAS 18.10



## NORMATIVAS

- 1.- PODRÁN ASISTIR MÁXIMO DE 20 DEPORTISTAS Y 3 MONITORES POR LOCALIDAD, A TODOS LOS EFECTOS, YA QUE HAY QUE HACER UN PRESUPUESTO.  
EN CASO DE NECESITAR ALGUNO MÁS, CONSULTAR A LA ORGANIZACIÓN.
- 2.-HABRÁ UN COMITÉ DE COMPETICIÓN DE LA ORGANIZACIÓN CUYO FALLO SERÁ INAPELABLE.
- 3.-ESTE ES UN TORNEO DE FÚTBOL-BASE EN EL CUÁL LA AMISTAD Y EL ESTRECHAMIENTO DE LAZOS DE UNIÓN ESTÁ POR ENCIMA DE LOS RESULTADOS, Y ÉSE SERÁ EL ESPIRITU QUE NOS GUIE DURANTE TODO EL TORNEO.
- 4.- JUGARÁN UNA LIGA DE TODOS CONTRA TODOS EN PARTIDOS DE 15 MINUTOS DIVIDIDOS EN DOS TIEMPOS DE 7.5 CON 5 MINUTOS DE DESCANSO ENTRE ELLOS.  
PUNTÚA 3 GANAR, 1 EMPATAR Y 0 PERDER.  
EN CASO DE EMPATE ENTRE DOS O MÁS EQUIPOS A PUNTOS, SE VERÁ A) EL GOL AVERAGE PARTICULAR ENTRE ELLOS, B) EL GENERAL (DIFERENCIA GOLES A FAVOR Y EN CONTRA), Y POR ÚLTIMO GANARÍA EL EQUIPO MÁS GOLEADOR.
- 5.-LA NORMATIVA A SEGUIR ES LA DE LA FEDERACIÓN ESPAÑOLA DE FÚTBOL, ADAPTADA A ÉSTOS CHAVALES, SIN FUERA DE JUEGOS, NI FALTAS DE SAQUES DE BANDA, ETC.

## ACTIVIDADES

- ✓ COMPETICIÓN DEPORTIVA DE FÚTBOL-7 Y JUEGOS.
- ✓ INVITACIÓN A LOS COLEGIOS PARA QUE ASISTAN
  - ✓ COMIDA DE HERMANDAD
  - ✓ FIESTA CON CONJUNTO MUSICAL



## PREMIOS

TROFEOS PARA TODOS LOS EQUIPOS  
MEDALLAS PARA TODOS LOS PARTICIPANTES  
CAMISETA OFICIAL DE LA ESCUELA

## ORGANIZAN

AYUNTAMIENTOS DE EL SAUCEJO, OSUNA  
Y LA PUEBLA DE CAZALLA.  
ESCUELA DE FÚTBOL PELOTEROS SIERRA SUR DE SEVILLA

## COLABORA

DIPUTACIÓN PROVINCIAL DE SEVILLA  
BIENESTAR SOCIAL JUNTA DE ANDALUCIA







# PROGRAMA DE MAYORES: LIGA DE VETERANOS

## 1.- FILOSOFIA DEL CAMPEONATO

LA ESCUELA DE FÚTBOL "Peloteros" SIERRA SUR DE SEVILLA OS COMUNICA QUE EL ESFUERZO Y LA VOLUNTAD QUE DEPOSITAMOS EN LA ORGANIZACIÓN DE ÉSTA LIGA TIENE UN SOLO FÍN:

LA PARTICIPACIÓN Y EL FOMENTO DEL DEPORTE, LA AMISTAD Y EL ESTRECHAMIENTO DE LAZOS ENTRE LOS DEPORTISTAS DE LA SIERRA SUR.

HUYAMOS DE LAS CONDUCTAS VIOLENTAS Y JUGUEMOS LÍMPIO. SEAMOS DEPORTISTAS, GANEMOS CON LIMPIEZA Y MERECEMOS, NO BUSQUEMOS EXCUSAS INNOBLES, LAS COMPETICIONES LAS GANAN EL ESFUERZO Y LA CALIDAD, Y SI SE PIERDE, DE ALGUNA MANERA ALGO ESTAMOS GANANDO Y SOBRETODOS LOS MÁS IMPORTANTES:

AMIGOS PARA SIEMPRE

## 2. NORMATIVA

- SE JUGARÁ UNA LIGA DE TODOS CONTRA TODOS A UNA VUELTA. HABRÁ 5 SEDES DÓNDE EN CADA UNA DE ELLAS SE JUGARÁN 2 JORNADAS COMPLETAS, JUGANDO CADA EQUIPO EN CADA SEDE 2 VECES, CON LA DURACIÓN DE 2 TIEMPOS DE 20 MINUTOS CON 5 DE DESCANSO EN CADA PARTIDO. EN CADA ENFRENTAMIENTO EL GANAR VALE 3 PUNTOS, 1 EL EMPATE Y 0 LA DERROTA. EN CASO DE EMPATE AL FINAL DE LA LIGA ENTRE DOS O MÁS EQUIPOS, SE APLICARÁN LOS BAREMOS DE DESEMPATE DE LA F.E.F.
- LOS DESPLAZAMIENTOS VAN A CARGO DE CADA EQUIPO
- LOS ARBITRAJES LOS PONEN LOS EQUIPOS, LOS TROFEOS Y ORGANIZACIÓN CORREN A CARGO DE LA ESCUELA.
- CADA AYUNTAMIENTO ORGANIZADOR DEBERÁ PONER LOS GASTOS DE LA COMIDA O TAPEO QUE SE OFREZCA AL FINAL DE CADA JORNADA SI LO ESTIMAN CONVENIENTE.
- EN CASO DE LESIÓN U OTRA ANOMALÍA, CADA JUGADOR DEBERÁ CORRER CON SUS GASTOS.
- SE JUGARÁ A FÚTBOL-7 CON EL REGLAMENTO DE LA F.A.F., EXCEPTO LAS PRERROGATIVAS QUE MARQUE EL COMITÉ DE COMPETICIÓN.
- NO PODRÁN JUGAR LOS FEDERADOS DE FÚTBOL NI FÚTBOL SALA DE LA F.A.F.
- REFERENTE A LA EDAD PUEDEN JUGAR A PARTIR DE 30 AÑOS CUMPLIDOS (FECHA DE LA PRIMERA JORNADA) Y 3 JUGADORES ENTRE LOS 25 Y 30.
- LAS FICHAS SERÁN LAS FOTOCOPIAS DE LOS D.N.I.S QUE HAY QUE ENTREGARLAS EN LA PRIMERA JORNADA CON EL LISTADO Y UNA FIANZA DE 100 EUROS A DEVOLVER AL FINAL DE LA LIGA, EN CASO DE NO PRESENTACIÓN LA PRIMERA VEZ SE LE RETIRAN 50 EUROS Y PIERDE 0-3 LOS PARTIDOS QUE TUVIERA QUE JUGAR EL EQUIPO INFRACTOR Y LA SEGUNDA VEZ LOS 100 Y RETIRADA DE LA COMPETICIÓN.
- CADA EQUIPO PODRÁ INSCRIBIR EN UNA LISTA A ENTREGAR AL INICIO DE LA LIGA 25 JUGADORES, PUDIENDO INCLUIR DURANTE EL



TRANSCURSO DE ÉSTA A 3 NUEVOS QUITANDO OTROS TRES. EL PLAZO DE ENTREGA DE LA LISTA SERÁ EL PRIMER PARTIDO.

- NINGÚN JUGADOR QUE HAYA ACTUADO EN UN EQUIPO, PODRÁ HACERLO EN OTRO DISTINTO A LO LARGO DEL CAMPEONATO.
- EXISTIRÁ UN COMITÉ DE COMPETICIÓN QUE DICTARÁ SANCIONES, DARÁ CLASIFICACIONES, EMPAREJAMIENTOS, HORARIOS, ETC. DICHO COMITÉ LO COMPODRÁ LA DIRECCIÓN TÉCNICA DE LA ESCUELA Y LOS DELEGADOS DE EQUIPO.
- LOS EQUIPOS SON: ATLÉTICO SAUCEDILLA, MARTÍN DE LA JARA, EL RUBIO, LANTEJUELA, PRUNA, EL SAUCEJO, VILLANUEVA DE SAN JUÁN, LOS CORRALES, CASARICHE Y BADOLATOSA.

### 3. ARBITROS

LOS PONDRÁ LOS EQUIPOS PARTICIPANTES Y LOS COORDINARÁ LA DIRECCIÓN TÉCNICA, TENIENDO EN CUENTA TODO EL MUNDO, QUE ÉSTOS NO COBRAN Y LO HACEN DE UNA FORMA TOTALMENTE ALTRUISTA. HABRÁN TARJETAS Y SANCIONES.

### 4. ORGANIZACIÓN

CORRERÁ A CARGO DE LA ESCUELA JUNTO CON LA LOCALIDAD SEDE

### 5. TROFEOS

LOS PROPORCIONARÁ LA ESCUELA Y HABRÁ PARA TODOS LOS EQUIPOS.

### 6. HORARIOS Y FECHAS

SE JUGARÁN LOS DOMINGOS POR LA MAÑANA, A PARTIR DE LAS 10'00, 10'50, 11'40, 12'30, 13'20. DESPUÉS LA COMIDA A LAS 14.15 H.

COMIENZA EL 12 DE NOVIEMBRE DEL 2006 EN LOS CORRALES, SIGUE EL 17 DE DICIEMBRE EN BADOLATOSA, 14 DE ENERO DEL 2007 EN CASARICHE, 18 DE FEBRERO EN LANTEJUELA Y TERMINA EL 25 DE MARZO EN EL RUBIO.

### 7. PUBLICIDAD

HABRÁ UN SEGUIMIENTO DE LA LIGA CON SUS RESULTADOS Y CLASIFICACIONES EN EL ESTADIO, FONDO SUR, PÁGINA WEB DE LA ESCUELA Y EN LOS MEDIOS DE COMUNICACIÓN LOCALES Y COMARCALES DE LA SIERRA SUR.



# **FÚTBOL PLAYA PARA TODOS**

¿ ESTO DE QUÉ  
VA ?

**LA ESCUELA DE FÚTBOL PELOTEROS QUIERE PREMIAR A AQUELLOS NIÑOS Y NIÑAS QUE NO ESTAN EN LAS SELECCIONES, PERO QUE TIENEN UN BUEN COMPORTAMIENTO EN LOS ENTRENAMIENTOS CON LOS MONITORES Y LOS COMPAÑEROS, Y QUE ADEMÁS NO DESCUIDAN SUS ESTUDIOS DURANTE TODO EL AÑO.**

**ASÍ, PARA ELLOS SE HA ORGANIZADO UN VIAJE EXCELENTE CON NUMEROSAS ACTIVIDADES.....**

**¿ A DÓNDE VIAJAMOS ?**



**A TODOS AQUELLOS CHAVALES Y CHAVALAS QUE SE HAN PORTADO MUY BIEN, LOS VAMOS A LLEVAR A LA COSTA DEL SOL, A DISFRUTAR DEL BUEN CLIMA Y LAS PLAYAS QUE BAÑAN LAS COSTAS MALAGUEÑAS.**

**NOS IREMOS UN VIERNES POR LA TARDE, Y REGRESAREMOS EL DOMINGO POR LA TARDE, ES DECIR, DISFRUTAREIS DE TODO UN FIN DE SEMANA EN EL MES DE JUNIO.**

**Y OS ESTARÉIS PREGUNTANDO .....**

**¿ DONDE NOS ALOJAREMOS ?**

**HOTEL  
UN  
QUE**



**PUES BIEN, TENEIS A VUESTRA DISPOSICIÓN UN A PIÉ DE PLAYA, SÍ, LO HABEIS LEIDO BIEN, SE TRATA DE HOTEL EN LA MISMA PLAYA DE BENALMÁDENA, EN EL VAIS A DORMIR, COMER, BAÑARSE Y DISFRUTAR CON TODAS SUS INSTALACIONES Y ACTIVIDADES.**

**PERO CLARO, YA SABEIS DÓNDE VAIS, DONDE OS ALOJÁIS Y AHORA QUERÉIS SABER QUE COSAS VAIS A REALIZAR DURANTE TODO EL FIN DE SEMANA, PUES BIEN, ABRIR LOS OJOS Y LEER CON MUCHA ATENCIÓN, PORQUE OS ESPERA LO SIGUIENTE .....**

## ACTIVIDADES

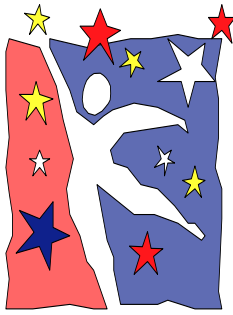

**ENTRE OTRAS SE PODRÁ REALIZAR FÚTBOL PLAYA CON EL EQUIPO BENJAMÍN O/Y ALEVÍN DE TU LOCALIDAD EN EL CAMPEONATO DE ANDALUCIA DEL CEDIFA, PARQUE DE ATRACCIONES DEL TÍVOLI ..... Y POR SUPUESTO PLAYA A TODO GAS.**

**PARA PODER REALIZAR LAS ACTIVIDADES ES ACONSEJABLE QUE LLEVEIS EN VUESTRO EQUIPAJE: BOLSA DE DEPORTE, ROPA DEPORTIVA, BOLSA DE ASEO, TOALLAS, ETC.**

## PERO, ¿CUÁNDO NOS VAMOS?



**LAS FECHAS QUE HEMOS RESERVADO PARA ESTA ACTIVIDAD SON DOS A ESCOGER UNA DE ELLAS:**

- DEL 1 AL 3 DE JUNIO DEL 2006.**
- DEL 8 AL 10 DE JUNIO DEL 2006.**

**EN ESTAS FOTOS PODEIS VER ALGUNOS DE LOS LUGARES DONDE VAIS A ESTAR DURANTE ESE FIN DE SEMANA, COMO PREMIO A VUESTRO ESFUERZO Y COMPORTAMIENTO.**





### **MATERIAL DE LA ESCUELA**

**CADA ESCUELA A NIVEL LOCAL DEBE LLEVAR EQUIPACIONES PARA LOS PARTIDOS. BOTIQUINES, BOLSAS, AGUA, ETC.**

### **PLAZOS E INSCRIPCIONES**

**CADA LOCALIDAD PUEDE LLEVAR 20 BENJAMINES Y 20 ALEVINES MÁS 5 MONITORES, PERO CON LOS SIGUIENTES CONDICIONANTES:**

**A FINALES DE ABRIL CADA ESCUELA DEBE SOLICITAR A LA DIRECCIÓN TÉCNICA LAS CATEGORIAS Y Nº DE JUGADORES Y ENTRENADORES PARA ASISTIR, SE LE INDICARÁ LA CANTIDAD A INGRESAR Y LA CUENTA DE LA AGENCIA DE VIAJES DONDE DEBERÁ HACERLO, ASIMISMO DEBERÁN SUFRAGARSE CADA LOCALIDAD SU AUTOBUS EL CUÁL PUEDEN COMPLETAR CON PADRES SI LO DESÉAN (HAY HOTEL PARA ELLOS TAMBIÉN), O ASISTIR SI SON POCA GENTE CON OTRA LOCALIDAD PARA SUFRAGAR EL DESPLAZAMIENTO A MEDIAS.**



### **OTRAS ACTIVIDADES CON EL CEDIFA**

- PARTICIPACIÓN EN LAS JORNADAS DE ACTUALIZACIÓN PARA ENTRENADORES DE FÚTBOL A CELEBRAR EN SEVILLA EN DICIEMBRE DEL 2006.
  
- PARTICIPACIÓN EN EL TORNEO DE FÚTBOL BASE FEMENINO DE ESCUELAS DE FÚTBOL DE ANDALUCIA JUNTO A OTRAS 7 ESCUELAS ANDALUZAS.

- ❑ ORGANIZACIÓN DEL VII TORNEO DE ANDALUCIA DE PREBENJAMINES Y BENJAMINES A CELEBRAR EN LA SIERRA SUR.
- ❑ PARTICIPACIÓN EN LA JETIX KIDS CUP FASE EUROPEA CON LOS EQUIPOS ALEVINES MASCULINO Y FEMENINO.



## VI TORNEO DE FÚTBOL-7 DIPUTACIÓN EN EL ESTADIO OLÍMPICO

### CATEGORIAS:

- ❑ PREBENJAMÍN (NACIDOS 99-00)
- ❑ BENJAMÍN (NACIDOS 97-98)



- ALEVÍN (NACIDOS 95-96)

**LUGAR:**

- ESTADIO OLÍMPICO DE SEVILLA

**FECHA:**

- SÁBADO 12 DE MAYO DEL 2007

**EQUIPOS PARTICIPANTES:**

- 4 PRIMEROS CLASIFICADOS EN LAS CATEGORÍAS PREBENJAMIN, BENJAMINES Y ALEVINES DE LAS 4 ZONAS DE SEVILLA QUE HAN JUGADO LAS LIGAS DE LA DIPUTACIÓN PROVINCIAL (SIERRA NORTE, SIERRA SUR, CAMPIÑA Y ALJARAFE), SERÁ UNA ESPECIE DE LIGA DE CAMPEONES.

CATEGORIA Y GRUPO	ALJARAFE	SIERRA NORTE	SIERRA SUR	CAMPIÑA
PREBENJAMÍN A				
PREBENJAMÍN B				
PREBENJAMÍN C				
PREBENJAMÍN D				
BENJAMÍN A				
BENJAMÍN B				
BENJAMÍN C				
BENJAMÍN D				
ALEVÍN A				
ALEVÍN B				
ALEVÍN C				
ALEVÍN D				

**SISTEMA DE COMPETICIÓN:**

- EN CADA CATEGORIA SE FORMARÁN CUATRO GRUPOS DE 4 EQUIPOS CADA UNO, LOS CUÁLES JUGARÁN TODOS CONTRA TODOS EN SUS GRUPOS. EN LA PRIMERA FASE SE JUGARA A UN TIEMPO DE 15 MINUTOS.
- EN LA SEGUNDA FASE JUGARÁN LOS 4 CAMPEONES DE GRUPO. LAS SEMIFINALES Y POSTERIORMENTE LA FINAL Y EL 3º Y 4º PUESTO CON LA MISMA DURACIÓN QUE EN LA 1ª FASE.
- EN LA 1ª FASE EN CASO DE EMPATE, SE TENDRÁ EN CUENTA EN PRIMER LUGAR EL GOL-AVERAGE PARTICULAR, DESPUÉS EL GENERAL (DIFERENCIA DE GOLES A FAVOR Y EN CONTRA), Y POR ÚLTIMO EL EQUIPO MÁS GOLEADOR GANARÍA. EN CASO DE TRIPLE EMPATE SE SEGUIRÍA EL MISMO PROCEDIMIENTO, Y SI PERSISTE EL EMPATE ENTRE LOS TRES, GANARÍA EL EQUIPO MÁS JOVEN.
- EN LA SEGUNDA FASE Y FINAL Y 3º Y 4º EN CASO DE EMPATE SE RECURRIRÁ AL LANZAMIENTO DE 3 PENALTIS, Y SI PERSISTE ÉSTE SE APLICARÁ EL SISTEMA DE MUERTE SÚBITA EN LOS LANZAMIENTOS.

## **UBICACIÓN EN EL ESTADIO OLIMPICO DE SEVILLA:**

- ❑ ENTRADA DE LOS EQUIPOS SERA POR PUERTA B.
- ❑ APARCAMIENTOS DE LOS AUTOBUSES DE LOS EQUIPOS Y COCHES DE LOS PARTICULARES EN LA PUERTA B.

## **NORMAS A TENER EN CUENTA:**

EL REGLAMENTO APLICADO SERÁ EL DE LA F.A.F. PARA EL FÚTBOL-7, SALVO EN LA DURACIÓN Y LO QUE LA ORGANIZACIÓN ESTIMA DIFERENTE Y QUE EXPONEMOS EN LOS PUNTOS SIGUIENTES:

- ❑ CADA ESCUELA DEBERÁ PRESENTAR LA FICHA FEDERATIVA, O EN SU DEFECTO EL DNI O FICHA VERDE DE LA EXCMA. DIPUTACIÓN JUNTO AL LIBRO DE FAMILIA ORIGINAL.
- ❑ EXISTE UN COMITÉ DE DISCIPLINA CUYAS DECISIONES SON INAPELABLES.
- ❑ LA EXPEDICIÓN DE CADA EQUIPO ESTARÁ FORMADA COMO MÁXIMO DE 22 PERSONAS A EFECTOS DE ORGANIZACIÓN (20 JUGADORES EN CADA CATEGORIA Y 2 PERSONAS MÁS ENTRE TÉCNICOS Y DIRECTIVOS), PARA UNA MEJOR ORGANIZACIÓN.
- ❑ LA RELACIÓN DE LA EXPEDICIÓN SE ENTREGARÁ EN LA LLEGADA, NO PUDIÉNDOSE MODIFICAR POSTERIORMENTE.
- ❑ SE ENTREGARÁN BOLSA DE COMIDA ASÍ COMO TROFEOS A TODOS LOS EQUIPOS PARTICIPANTES.
- ❑ EXISTIRÁ UN SERVICIO DE ORGANIZACIÓN.
- ❑ LOS ÁRBITROS SERÁN DE LAS LIGAS COMARCALES, ARBITRANDO CADA UNO A LA COMARCA QUE NO ES LA SUYA.

## **PROGRAMACIÓN:**

**7.30 Horas.**

**LLEGADA ORGANIZACIÓN.**

**8.30 A 9.00 Horas.**

**LLEGADA EQUIPOS**

9.10 Horas.

## DESFILE E INAUGURACIÓN.

9.30 A 17.30 Horas.

## COMPETICIÓN.

17.40 Horas.

## CLAUSURA Y ENTREGA DE PREMIOS.



## SELECCIONES DE LA ESCUELA

- ❑ TORNEOS QUE ORGANIZAMOS
- ❑ TORNEOS A LOS QUE ASISTIMOS
- ❑ CUERPOS TÉCNICO Y DIRECTIVO
- ❑ NORMATIVAS Y FINANCIACIÓN
- ❑ INSTALACIONES, ENTRENAMIENTOS, MATERIAL Y DOCUMENTACIÓN.

@@@@@@@@@@@@@@@@

- ❑ TORNEOS QUE ORGANIZAMOS
- 28 DE FEBRERO EN ALGÁMITAS IX TORNEO EL PEÑÓN(DIA DE ANDALUCIA).

- TORNEOS DE FERIAS, INAUGURACIONES LOCALES, TORNEOS AMISTOSOS, PARTIDOS CON LAS SELECCIONES DE LA F.S.F. Y F.A.F., SEVILLA F.C. Y REAL BETIS BPIÉ.TORNEO DE VETERANOS EN ENERO.TORNEO PB Y FBF EN MAYO.TORNEO SENIORS EN DICIEMBRE.
- TORNEO DECIMO ANIVERSARIO.
- PELOTEROS CUP 2007 EN TODAS LAS CATEGORÍAS DEL 25 AL 30 DE JUNIO.

□ TORNEOS A LOS QUE ASISTIMOS

- LOULÉ (PORTUGAL) 2 VECES.
- ARMAÇÃO DE PERA (PORTUGAL)
- TORNEO DE ANDALUCIA PREBENJAMINES Y BENJAMINES EN P.DE CAZALLA.
- COPA DANET EN MÁLAGA.
- JETIX KIDS CUP FASE MUNDIAL
- TORNEO EN MADRID (MAJADAHONDA).
- COPA COCA COLA (3 FASES)
- GIRA POR EL LEVANTE (IDRA)
- NIKE PREMIER CUP
- CAMPEONATO DE ANDALUCIA DE FÚTBOL BASE FEMENINO EN LANTEJUELA.
- TORNEO EN CERDEÑA (ITALIA), "SARDINIA CUP"
- TORNEO EN TANGER (MARRUECOS) Y FÚTBOL PLAYA EN TANGER.
- MIC FOOTBALL EN LOS PIRINEOS.
- LANZAROTE (ISLAS CANARIAS)
- SILVES (PORTUGAL)
- INFANTAS DE JAÉN FEMENINO.
- TORNEO FÚTBOL BASE FEMENINO DE LA F.S.F. EN BURGUILLOS.
- APEDEM MONTILLA CUP 2007
- TORNEO CADETE CLAUSURA CAZALLA DE LA SIERRA.



□ CUERPOS TÉCNICO Y DIRECTIVO

DIRECCIÓN TÉCNICA / SELECCIONADORES / DELEGADOS Y DIRECTIVOS

SELECCIÓN	SELECCIONADOR
PRE-BENJAMÍN	RAFAEL MUÑOZ ALCALDE Y MIGUEL DIAZ CARREÑO
BENJAMÍN B	MIGUEL BEJARANO CAMERO Y ANT. GONZÁLEZ MONTAÑO
BENJAMÍN A	JOSÉ MANUEL RUIZ HORMIGO Y MANUEL ALVÁREZ ALFÉREZ
ALEVÍN B	JOSE MARIA PINTO GRACIA Y JOSÉ LUIS PÉREZ MENA
ALEVÍN A	FRANCISCO RUIZ CARVAJAL Y MIGUEL A. FERNÁNDEZ MARTÍN
INFANTIL B	JUAN MANUEL VERDUGO PIÑA Y DOMINGO LÓPEZ RACERO
INFANTIL A	EDUARDO RODRIGUEZ SEVILLANO Y M.ANGEL RUIZ CASCAJOSA
CADETE B	FCO. AGUILAR CHINCOA Y CRISTÓBAL AROCA MUÑOZ



CADETE A	JUÁN F. SÁNCHEZ RANGEL Y JUÁN GONZÁLEZ CUBO
JUVENIL	ISMAEL MORIANA ROMERO Y CARMELO ARJONA HIDALGO
SENIORS	AMADOR SAAVEDRA MUÑOZ Y JUÁN CARMONA BEJARANO
VETERANOS	FRANCISCO BARROSO RACERO Y ANTONIO TORRES MORILLO
F. BASE FEMENINA	JUÁN JOSÉ JIMÉNEZ BANCALERO Y BASILIO CARRIÓN GIL
ABSOLUTA FEMENINA	BASILIO CARRIÓN GIL Y JUÁN JOSÉ JIMÉNEZ BANCALERO.

#### ❑ NORMATIVAS Y FINANCIACIÓN

- ❖ CADA SELECCIONADOR TENDRÁ QUE ESCOGER UNA LISTA HASTA OCTUBRE DE JUGADORES, PUDIENDO LUEGO LLEVAR A DOS Ó MÁS JUGADORES DE UNA MISMA LOCALIDAD SI LO DESEA, HASTA UN MÁXIMO DE 20.
- ❖ LOS JUGADORES Y JUGADORAS QUE VAYAN A LA SELECCIÓN DEBERÁN TENER EL VISTO BUENO DEL DIRECTOR TÉCNICO DE CADA LOCALIDAD EN EL ASPECTO DE CONDUCTA Y COMPORTAMIENTO DEPORTIVO, ASÍ COMO PREOCUPACIÓN EN LOS ESTUDIOS.
- ❖ SE HARÁN REUNIONES DE PADRES DE CADA SELECCIÓN PARA PEDIR SU APOYO A LA HORA DE LOS DESPLAZAMIENTOS PARA ENTRENAMIENTOS QUE ESTA TEMPORADA SERÁN MÁS A MENUDO.
- ❖ LA FINANCIACIÓN SE HARÁ COMO TEMPORADAS PASADAS INGRESADO LOS JUGADORES Y JUGADORAS EN LA CUENTA DE LA CAJA RURAL 3187-0303-72-1092928322 LA CANTIDAD DE 150 EUROS ANTES DEL 12.01.2007
- ❖ LA CANTIDAD A PAGAR SE ENTREGARÁ EN PAPELETAS A TODOS PARA QUE SALGA GRATUITA EN OCTUBRE.
- ❖ CADA COMPONENTE DE LAS DIFERENTES SELECCIONES ESTÁ OBLIGADO A ACOGER EN SU CASA EN CASO DE QUE A SU SELECCIÓN LE CORRESPONDA.
- ❖ EN ÉSTA TEMPORADA LA PERSONA QUE NO HAYA HECHO EFECTIVO EL INGRESO EN LA FECHA SEÑALADA SERÁ AUTOMATICAMENTE EXCLUIDO DE SU SELECCIÓN.



#### ❑ INSTALACIONES, ENTRENAMIENTOS, MATERIAL Y DOCUMENTACIÓN

- CADA SELECCIÓN TENDRÁ SUS EQUIPACIONES (1ª AMARILLA 2ª VERDE).ASÍ COMO LOS SELECCIONADORES Y DELEGADOS TENDRÁN SU EQUIPACIÓN DEPORTIVA.
- LAS INSTALACIONES SE IRÁN ROTANDO DE MODO QUE CADA SELECCIÓN VISITE CADA LOCALIDAD DE LA ESCUELA A LO LARGO DE LA TEMPORADA.ASIMISMO ESTE AÑO QUEREMOS HACER 1 ENTRENAMIENTO POR MES A PARTIR DE NOVIEMBRE.
- EL MATERIAL Y DOCUMENTACIÓN DE CADA SELECCIÓN ESTARÁ EN LAS SEDES DE HERRERA Y AGUADULCE.







## **¿PORQUÉ LA "PELOTEROS CUP" VA A SER CONSIDERADO COMO UNO DE LOS MEJORES TORNEOS DEL MUNDO DE FÚTBOL BASE?**

- ✓ **PORQUE NO HACEMOS UN TORNEO PARA OBTENER GANANCIAS ECONÓMICAS, SINO UN EVENTO QUE HAGA CONOCER AL MUNDO NUESTRA FILOSOFÍA DE EDUCAR EN LA AMISTAD, LA CULTURA Y LA SALUD A TRAVÉS DEL DEPORTE DEL FÚTBOL, SIENDO ASÍ LOS ORGANISMOS PÚBLICOS SE ESTÁN VOLCANDO PARA DAR A CONOCER A LOS CINCO CONTINENTES QUE HAY UN TROCITO DE TIERRA ANDALUZA LLAMADO "SIERRA SUR DE SEVILLA" CON MUCHOS CONDICIONANTES PARA CREER QUE AQUÍ ESTUVO ENCLAVADO ALGO ASÍ COMO EL PARAÍSO.**
- ✓ **POR LA FORMA DE SER DE NUESTRA GENTE, ACOGEDORA, AMABLE Y SERVICIAL QUE HARÁ QUE TODOS LOS QUE VENGAN SE SIENTAN COMO EN SU PROPIA CASA.**
- ✓ **POR EL CLIMA VERANIEGO QUE HARÁ EN ESAS FECHAS, LOS ESCOLARES YA DE VACACIONES, CON LA GENTE SALIENDO A LA CALLE HASTA ALTAS HORAS DE LA MADRUGADA Y LOS MAYORES SENTADOS EN SUS PUERTAS DIALOGANDO.**
- ✓ **POR LOS PRECIOS ASEQUIBLES QUE ENCONTRARÉIS EN BARES, COMERCIOS, ESPECTÁCULOS, ETC, ADEMÁS DEL SINFÍN DE ACTIVIDADES Y EVENTOS GRATUITOS QUE SE OBTIENEN CON LA "PELOTEROS CARD".**
- ✓ **POR LA ORGANIZACIÓN DEL EVENTO CON MÁS DE 100 ORGANIZADORES, VOLUNTARIOS, GUÍAS E INTÉRPRETES QUE HARÁN UN TORNEO ESPECTACULAR.**

- ✓ **POR LOS MÁS DE 100 EQUIPOS DE TODOS LOS RINCONES QUE HARÁN AÚN MAS UNIVERSAL EL DEPORTE DEL FÚTBOL Y QUE EN UNA SEMANA AUNARÁN CULTURAS, HABRÁ MUCHA AMISTAD Y DARÁN UN COLORIDO NUEVO E INOLVIDABLE A LA SIERRA SUR SEVILLANA QUE SERÁ EL CENTRO DE ATENCIÓN DEL FÚTBOL BASE MUNDIAL.**

## **FECHAS**

**DEL LUNES 25 AL SÁBADO 30 DE JUNIO DEL 2007**

# RETOS PARA LA IV EDICIÓN

- ▣ **LLEGAR Y SOBREPASAR LOS 100 EQUIPOS.**
- ▣ **15 PAISES DIFERENTES.**
- ▣ **ENGLOBAR LOS CINCO CONTINENTES.**
- ▣ **SEGUIR HACIENDO QUE LA SIERRA SUR SEA CONOCIDA EN TODO EL MUNDO, DÁNDOLE PUBLICIDAD EN TODOS LOS MEDIOS DE COMUNICACIÓN DEL MUNDO Y A SU VEZ PROMOCIONAR EL TURISMO EN LA COMARCA LO QUE BENEFICIA AL SECTOR HOSTELERO, AUTOBUSES, CASAS COMERCIALES, ETC.**
- ▣ **COLEGIOS COMO ALOJAMIENTOS, UNIFICAR CATEGORIAS Y GRUPOS CERRADOS.**







# PROYECTO C.D. PELOTEROS



- ❑ SE TRATA DE CREAR UN EQUIPO FEDERADO E INSCRIBIRLO EN LA F.S.F. EN PRINCIPIO EN 1º CADETES PARA IR FORJÁNDOLO Y SUBIRLO A LA CATEGORIA MÁXIMA ANDALUZA DE CADETES Y POSTERIORMENTE OTRA TEMPORADA CREAR EL JUVENIL, DÁNDO ASÍ UNA MOTIVACIÓN A NUESTRAS SELECCIONES DE CADETES "A" Y JUVENILES.
- ❑ LA JUNTA DIRECTIVA ES LA MISMA QUE LA DE LA ESCUELA.
- ❑ LA SEDE DE ENTRENAMIENTOS SERÍA AGUADULCE Y LA DE LOS PARTIDOS HERRERA.
- ❑ CONTARÍA DE UNA PLANTILLA DE 25 JUGADORES.
- ❑ EL CUERPO TÉCNICO LO FORMARÍAN MIEMBROS DE NUESTRA ESCUELA, APOYADOS POR LA INFRAESTRUCTURA Y DIRECCIÓN TÉCNICA DE LA ESCUELA.
- ❑ LAS EQUIPACIONES Y MATERIAL LO PONDRÍA LA ESCUELA.
- ❑ LA FINANCIACIÓN SERÍA A TRAVÉS DE CASAS COMERCIALES.
- ❑ COMENZARÍA EN LA TEMPORADA 2007-2008.

- **DIPUTACIÓN PROVINCIAL DE SEVILLA**
- **TURISMO, COMERCIO Y DEPORTE DE LA JUNTA DE ANDALUCIA.**
- **I.A.D. DE LA JUNTA DE ANDALUCIA.**
- **BIENESTAR SOCIAL DE LA JUNTA DE ANDALUCIA.**
- **INSTITUTO DE LA JUVENTUD EUROPEO.**
- **ARBITRAJES Y CONCENTRACIÓN DE FÚTBOL FEMENINO DE LA FEDERACIÓN SEVILLANA DE FÚTBOL.**
- **CURSOS DE ENTRENADORES DEL CEDIFA.**
- **CUOTAS SELECCIONES.**
- **PARTIDOS SEVILLA FC Y REAL BETIS.**
- **SPONSORS: UNICAJA, FRIGO, ALBERGUE EL PEÑÓN, ESTEPA BUS, MARMOLÉS SAN ISIDRO, AS, ESTADIO Y EQUIPO.**
- **PELOTEROS CUP.**
- **CENTRO DE ESTUDIOS**
- **SPONSORS VARIOS EN ACTIVIDADES.**
- **APORTACIONES ESPECIALES: FIESTAS, MERCHANDISING, ETC.**

# ESCUELA DE FÚTBOL "Peloteros"



Sierra Sur de Sevilla

## NORMAS DE FUNCIONAMIENTO 2.006 / 2.007

**RECUERDA:**

EN LA ESCUELA DE FÚTBOL, RESPETAMOS, POR ENCIMA DE TODO,  
A NUESTROS COMPAÑEROS.

COMO SOMOS BUENA GENTE, COLABORAMOS SIEMPRE CON LOS DEMÁS Y SOMOS EXIGENTES CON NOSOTROS MISMOS, PORQUE ES LA ÚNICA MANERA DE CONSEGUIR LO QUE NOS HEMOS PROPUESTO. TODO LO QUE AQUÍ SE DICE, ES DE OBLIGADO CUMPLIMIENTO, SI NO SABES CUMPLIRLO Y NO AYUDAS A QUE SE CUMPLA, QUIERE DECIR QUE NO TIENES LAS CUALIDADES NECESARIAS PARA PERTENECER A NUESTRA ESCUELA, Y POR LO TANTO NO TIENE SENTIDO QUE SIGAS EN ELLA.

### DECÁLOGO DEL JUEGO LÍMPIO

1	JUEGA LÍMPIO POR ENCIMA DE TODO
2	EN EL DEPORTE NO HAY ENEMIGOS, SÓLO RIVALES
3	EL FÚTBOL NO ES VIOLENCIA, SINO HABILIDAD
4	SI EL FÚTBOL FUERA VIOLENTO, EL BALÓN NO SERÍA REDONDO
5	SI TÚ PUEDES EQUIVOCARTE, EL ÁRBITRO TAMBIÉN ES UN SER HUMANO
6	DESDE LAS GRADAS TODO PARECE MÁS FÁCIL
7	LOS INSULTOS NÚNCA AUMENTAN EL MARCADOR
8	CONTRARIO CAIDO, BALÓN FUERA
9	MALOS MODOS, MAL PARTIDO
10	SIEMPRE HABRÁ ALGUIEN QUE TE GANE.

**UN GOLAZO ES UN GOLAZO,  
LO MARQUE QUIÉN LO MARQUE.**



## NORMAS DE CARÁCTER GENERAL

- 1.- RESPETA CON LA MÁXIMA PUNTUALIDAD EL HORARIO ESTABLECIDO EN CUALQUIER ACTIVIDAD CONVOCADA POR LA ESCUELA.
- 2.-INTENTA SIEMPRE MANTENER UN COMPORTAMIENTO CORRECTO, SI APRENDES A RESPETAR, TE RESPETARÁN.NO TE COMPORTE COMO UN MALEDUCADO/A Y POR SUPUESTO NO APOYES NUNCA UNA PELEA.
- 3.- RECUERDA QUE PARA OBTENER EL **DIPLOMA FINAL**, HAS DE ASISITIR COMO MÍNIMO, A LA MITAD DE LOS ENTRENAMIENTOS QUE SE ORGANICEN.

## DE LAS INSTALACIONES Y EL MATERIAL

- 4.- *LAS INSTALACIONES DEBES MANTENERLAS LÍMPIAS.NO ARROJES PAPELES NI BOLSAS AL SUELO.*
- 5.- *AL FINALIZAR CADA ENTRENAMIENTO, COLABORA RECOGIENDO EL MATERIAL UTILIZADO Y DEJÁNDOLO EN SU SITIO CORRESPONDIENTE.*
- 6.- *TÉN EN CUENTA QUE EL MATERIAL ES DE TODOS Y PARA TODOS, POR TANTO CÚDALO Y COMPÁRTELO.*

## DE HIGIENE Y SALUD

- 7.- *CEPÍLLATE LOS DIENTES Y DÚCHATE UNA VEZ AL DÍA.*
- 8.- *CAMBIÁTE DE ROPA INTERIOR DIARIAMENTE.*
- 9.- *PROCURA TOMAR COMIDAS SANAS Y EQUILIBRADAS.*
- 10.- *ESTÁ TOTALMENTE PROHIBIDO FUMAR Y BEBER ALCOHOL, POR SUPUESTO.*
- 11.- *DUERME, COMO MÍNIMO 9 HORAS DIARIAS.*

## DE LOS ESTUDIOS

- 12.- **NO OLVIDES NÚNCA QUE LOS ESTUDIOS SON MÁS IMPORTANTES, EN ESTOS MOMENTOS QUE EL DEPORTE.**
- 13.- **RECUERDA QUE LOS QUE MEJORES NOTAS SAQUEN DURANTE EL CURSO Y MÁS VECES ASISTAN A LOS ENTRENAMIENTOS, TENDRÁN PREMIOS AL FINAL.**
- 14.-**ESTAMOS INFORMADOS DE TU MARCHA ESCOLAR, EVITA CUALQUIER CASTIGO POR PARTE DEL CENTRO ESCOLAR.**

### **DE LA ROPA**

- 15.- NO OLVIDES QUE LA ROPA QUE RECIBAS TANTO PARA ENTRENAR, COMO PARA COMPETIR, ES DE LA ESCUELA, POR TANTO CÚIDALA Y CONSÉRVALA.
- 16.- AL FINALIZAR EL CURSO DEBES DEVOLVERLA PARA QUE SIRVA OTRO AÑO.
- 17.- ACUDE A ENTRENAR SIEMPRE EN ROPA DEPORTIVA.
- 18.- EL CHÁNDAL DE PASEO, NO SE UTILIZA NUNCA PARA ENTRENAR.

### **DE LOS PARTIDOS**

- 19.- NO TE DIRIJAS NUNCA AL ÁRBITRO PARA PROTESTAR O REALIZAR GESTOS DESPECTIVOS.
- 20.- DEBES AYUDAR Y COLABORAR SIEMPRE CON TUS COMPAÑEROS, TANTO DENTRO DEL TERRENO DE JUEGO, COMO EN EL BANQUILLO.
- 21.- NO PROVOQUES AL CONTRARIO, NO RESPONDAS CON ACCIONES VIOLENTAS O ANTIDEPORTIVAS.
- 22.- SEA CUÁL SEA EL RESULTADO FINAL, NO OLVIDES ESTRECHAR LA MANO AL ÁRBITRO Y A LOS JUGADORES CONTRARIOS.

### **A LOS PADRES**

- 23.- ES IMPORTANTE QUE LOS PADRES MANIFIESTEN SU ACTITUD POSITIVA DURANTE LA ACTIVIDAD DEPORTIVA, LIMITÁNDOSE A APOYAR Y ANIMAR AL EQUIPO. LA MANIFESTACIÓN DE PROTESTAS, INSULTOS O DESÁNIMOS PROVOCA SITUACIONES QUE VAN EN PERJUICIO DE LOS OBJETIVOS FORMATIVOS, EDUCATIVOS Y DEPORTIVOS QUE PERSIGUE LA ESCUELA.
- 24.- LOS PADRES DEBEN ACEPTAR LAS DECISIONES TOMADAS POR LOS ENTRENADORES Y MONITORES QUE SEAN DE CARÁCTER DEPORTIVO, UTILIZANDO LAS FORMAS Y CAUCES ADECUADOS PARA MOSTRAR SU OPINIÓN AL RESPECTO.

**Escuela de Fútbol  
"Peloteros"  
de la Sierra Sur de Sevilla**

## HIMNO Y ESCUDO DE LA ESCUELA

ENTRE AROMA A OLIVOS  
TOMILLO Y ROMERO  
EN EL CORAZÓN DE LA SIERRA SUR  
NACE LA ESCUELA PELOTEROS.

UN SENTIMIENTO CORRE  
POR LAS CALLES DE LA POBLACIÓN  
AIRES A SALUD Y DEPORTE  
CULTURA Y AMISTAD DE CORAZÓN

PELOTEROS AIRE NUEVO  
LOS MAGOS DEL BALÓN  
PELOTEROS SIERRA SUR  
LA ESCUELA DEL VALOR.

MI ESCUDO QUIERE DECIR PAZ AMOR Y LIBERTAD  
LO VAN ENSEÑANDO 3000 NIÑOS  
POR ANDALUCIA Y ESPAÑA  
A TODA LA HUMANIDAD

QUIERO TERMINAR NUESTRA CANCIÓN  
PREGONANDO AL MUNDO ENTERO  
QUE EL VERDE Y AMARILLO PELOTERO  
ES MI SUEÑO E ILUSIÓN.

PELOTEROS AIRE NUEVO  
LOS MAGOS DEL BALÓN  
PELOTEROS SIERRA SUR  
LA ESCUELA DEL VALOR.

PELOTEROS AIRE NUEVO  
LOS MAGOS DEL BALÓN  
PELOTEROS SIERRA SUR  
LA ESCUELA DEL VALOR.



# GRACIAS A.....



## EQUIPO

AVDA. DE LA AVIACION S/N  
EDIFICIO VILASER 1º PLANT. LOCAL 6  
TNO. Y FAX 954 43 79 17 661 98 60 40  
41007 SEVILLA



**FEDERACIÓN ANDALUZA  
DE FUTBOL**



**FEDERACIÓN SEVILLANA  
DE FÚTBOL**



**Escuela de Fútbol  
"Peloteros"  
Sierra Sur de Sevilla**



***Temporada  
2.006 / 2.007***